

TRANSFERENCIAS CORRIENTES  
A ASOCIACIONES SIN FINES  
DE LUCRO







## **CENTRO NACIONAL DE FOMENTO Y PROMOCION DE LAS ASOCIACIONES SIN FINES DE LUCRO**

**INFORME ANTEPROYECTO PRESUPUESTO ASFL 2024**

---

## I. Introducción

---

El presente informe tiene como objetivo presentar el Anteproyecto de Presupuesto, conteniendo la asignación de fondos recomendada para las asociaciones sin fines de lucro (ASFL), correspondientes al año 2024, de conformidad con lo establecido en la Ley 122-05 de Regulación y Fomento de las ASFL, su reglamento de aplicación 40-08 y los Términos de Referencia de la Convocatoria para el 2024 (TDRs). Se presenta un resumen del desarrollo del proceso, una breve descripción de los criterios de evaluación y los principales datos, organizados según los criterios más relevantes. El anteproyecto inextenso, se incluye como anexo de este documento.

## II. Planes y políticas para el fomento y promoción de las asociaciones sin fines de lucro

---

El Centro Nacional de Fomento y Promoción de las Asociaciones sin fines de lucro (CASFL) implementa un marco de trabajo para el fortalecimiento de la institucionalidad de las asociaciones sin fines de lucro, fomentando su participación en las políticas públicas sectoriales, en la toma de decisiones y estableciendo colaboraciones eficaces y transparentes.

Para tales fines, el CASFL ha desarrollado actividades y acciones en el primer semestre del 2023, en marco de las políticas de fomento y promoción de las ASFL que responde a las siguientes líneas de acción:

1. **Capacitación y asistencia técnica:** procesos de formación y asistencia técnica orientados a fomentar y fortalecer las capacidades de participación e incidencia en las políticas públicas, mejorando los niveles de gestión de las ASFL.
  - a. Alcanzados más de 872 representantes de ASFL, a través de 8 encuentros entre el CASFL y asociaciones sin fines de lucro en el marco del espacio de Diálogo Permanente con la Sociedad Civil.
  - b. Realizado taller de formulación de proyectos para las organizaciones de las zonas fronterizas, diplomado Recaudación de Fondos y Sostenibilidad de las ASFL asociado con la universidad INTEC, y el primer encuentro con las Asociaciones sin Fines de Lucro sobre cumplimiento regulatorio en el sector sociedad civil en coordinación con la World Compliance Association.
  - c. Realizada cuatro (4) capacitación para el fortalecimiento de las ASFL enfocadas en las políticas públicas del Plan Nacional Plurianual del Sector Público (PNPSP) de las sectoriales.
2. **Inversión en proyectos sociales en alianzas con las ASFL** que aporten al cumplimiento de las prioridades nacionales asegurando la institucionalidad y la transparencia en la gestión de fondos públicos.
  - a. Elaborados Términos de Referencia para la presentación y evaluación de las solicitudes de aplicación de las ASFL a los fondos de subvención con cargo al Presupuesto General del Estado correspondiente al año 2024.
  - b. Elaborada metodología para la evaluación de las solicitudes de subvención presentadas a través del Sistema Integrado de Gestión de las ASFL, con cargo al Presupuesto General Correspondiente al año 2024.
  - c. Capacitados 32 representantes de 16 sectoriales para gestionar el proceso de formulación de los proyectos a los fines de fortalecer la calidad de las evaluaciones.
  - d. Capacitadas 1,000 personas en el proceso de solicitud de subvención de fondos mediante talleres y encuentros de diálogos virtual y presencial.

3. **Monitoreo, control y seguimiento a los proyectos de las ASFL:** mediante el establecimiento de herramientas que permitan el acompañamiento de las ASFL.
  - a. Diseñado un proceso e instrumento para el cierre de los incumplimientos por parte de la ASFL identificados por los inspectores durante la visita de acompañamiento técnico.
  - b. Inspeccionadas seiscientos ocho (608) ASFL en todo el territorio nacional. Lo que representa un 253.33% de las inspecciones planificadas para el periodo.
  - c. Procesadas 175 solicitudes de exención fiscal sobre bienes importados, vía el Sistema de Ventanilla Única de Comercio Exterior (VUCE).
  - d. Lanzado el Sistema Automatizado de Rendición de Cuentas de las ASFL, impactando a todas las Asociaciones Sin Fines de Lucro que reciben fondos públicos por el Gobierno Dominicano en coordinación con la Cámara de Cuenta de la República Dominicana.
  - e. Evaluada una muestra de 349 ASFL equivalentes a 4,188 informes de rendición de cuentas remitidos a través del Sistema Integral de Gestión de las ASFL (SIGASFL), relacionado al proceso de evaluación de solicitud de subvención.
  - f. Realizadas 37 auditorías de cumplimiento a asociaciones sin fines de lucro, donde se identificaron incumplimiento y hallazgos sobre gastos inadmisibles.
  
4. **Registro y habilitación de ASFL:** para el cumplimiento de las indicaciones regulatorias y mandatos de la Ley 122-05
  - a. Acompañadas a más de 800 organizaciones en su proceso de registro, siendo vinculadas con las políticas públicas sectoriales acorde a la naturaleza de cada ASFL; aportando al logro de los Objetivos de Desarrollo Sostenible (ODS) y la Estrategia Nacional de Desarrollo (END).
  - b. Evaluado el registro de 985 asociaciones que presentaron solicitud de subvención para el año 2024, verificando el cumplimiento de los requisitos establecidos en la Resolución núm. 01-2023 que aprueba los Términos de Referencia para las Solicitudes de Aportes a Programas y Proyectos presentados por las ASFL, con cargo al Presupuesto General del Estado.

Las líneas de acción mencionadas y sus consecuentes actividades e indicadores están permeadas por otras políticas transversales que buscan un fortalecimiento de la institucionalidad de las ASFL.

## Estrategia del CASFL para el fortalecimiento de las ASFL:

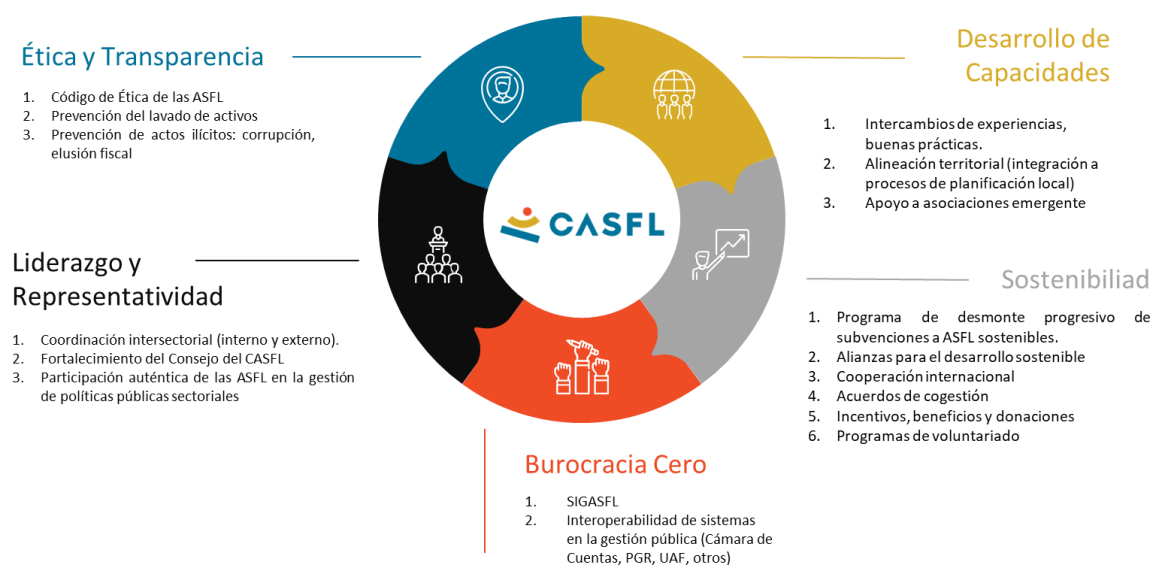

### III. Desarrollo del proceso de solicitud de fondos y mejoras implementadas para el año 2024

En fecha 15. de marzo del presente año quedo abierta la convocatoria de subvención aprobada mediante la Resolución 01-2023 emitida por el Consejo del Centro Nacional de Fomento y Promoción de las Asociaciones sin Fines de Lucro (CASFL), conteniendo la convocatoria y los términos de referencia para la presentación, por parte de las asociaciones sin fines de lucro, de sus solicitudes de fondos para programas y proyectos con cargo al presupuesto del año 2024. Se otorgó un plazo de 63 días calendario para la presentación de solicitudes, que venció el 16 de mayo en cumplimiento con el artículo 32 de la Ley 122-05.

El periodo de la convocatoria estuvo acompañado de 6 sesiones de prácticas formativas a más a representantes de ASFL en todo el territorio nacional, desde el 1 de marzo hasta concluir la convocatoria, para capacitar en la presentación de programas o proyectos a través de plataforma electrónica Sistema Integrado de Gestión de las Asociaciones sin Fines de Lucro (SIGASFL) y explicar el procedimiento y criterios de evaluación de las solicitudes de fondos.

De igual forma se impartieron las orientaciones de lugar a todo el personal de las unidades de relaciones con ASFL de 16 órganos sectoriales, durante los cuales fueron entrenados en el proceso de gestión y evaluación de solicitudes de subvención.

Al igual que años anteriores, se conformó el Comité Técnico Evaluador, compuesto por personal del CASFL y de otras cinco áreas sustantivas del Ministerio de Economía Planificación y Desarrollo para la revisión y validación de una muestra representativa de las evaluaciones realizadas por las instituciones sectoriales.

El personal del CASFL proveyó apoyo mediante correo electrónico, vía telefónica, así como presencial, a aquellas organizaciones que presentaron dificultades e inquietudes para completar las solicitudes de fondos a través de la plataforma tecnológica del SIGASFL. A continuación, se muestra el flujo general del proceso.

### IV. Flujo del Proceso

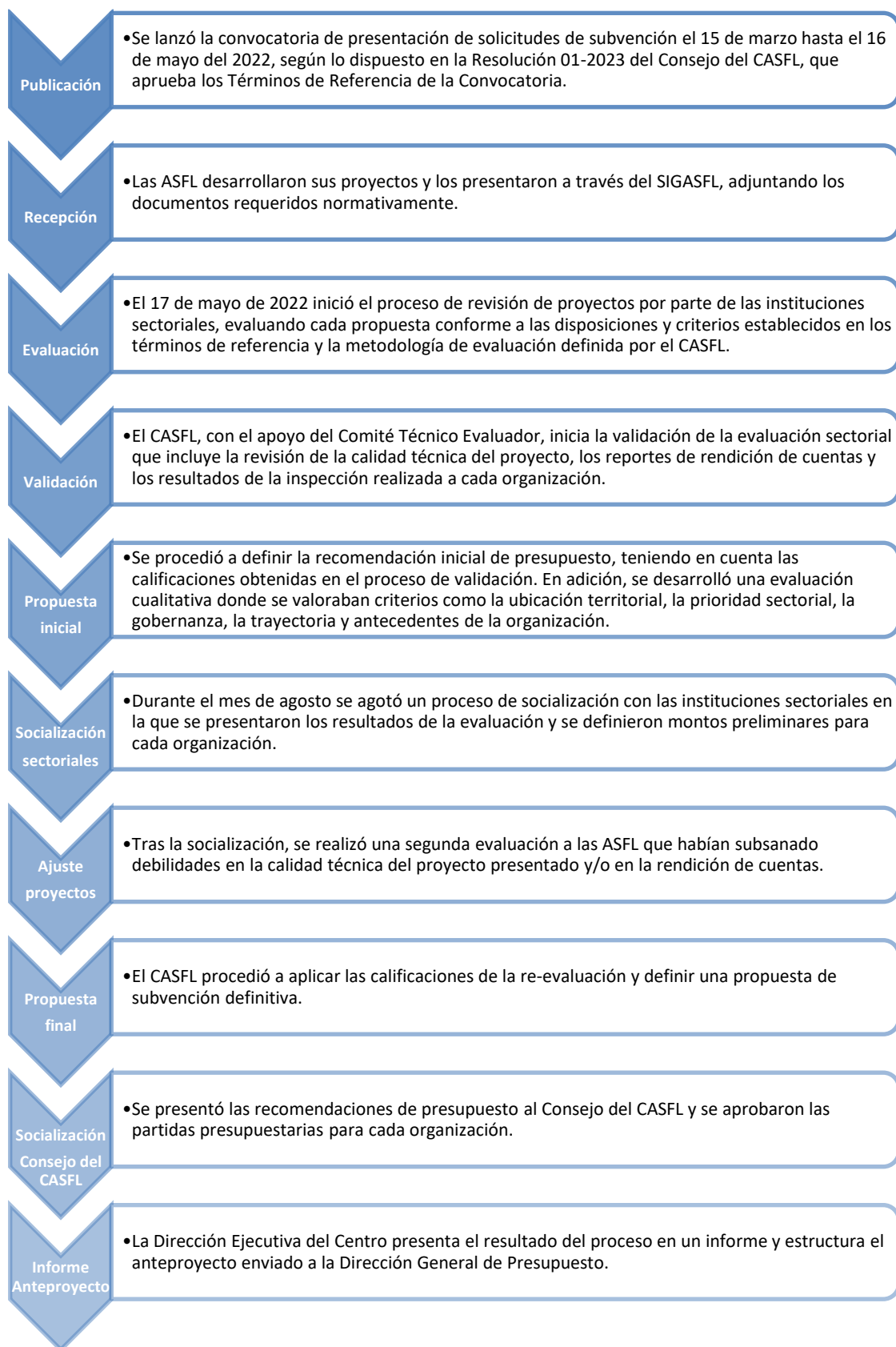

## V. Criterios de Evaluación

---

Los criterios de evaluación de las solicitudes y sus componentes están establecidos en los artículos 10 y 11 de los Términos de Referencia de la Convocatoria. Tanto el CASFL como las sectoriales realizaron una valoración individual de todas las ASFL que presentaron solicitud de fondos en base a los siguientes criterios, de acuerdo con el tipo de programa o proyecto (residencial o desarrollo):

- a) Resultados de la inspección de la ASFL
  - Cumplimiento legal, administrativo y financieros
  - Gobernanza
  - Transparencia y mecanismos de rendición de cuentas
  - Enfoque programático
  
- b) Evaluación técnica del programa o proyecto presentado
  - Viabilidad técnica y de gestión del proyecto
  - Enfoque temático
  - Enfoque territorial
  - Viabilidad económica y presupuesto
  
- c) Rendición de cuentas (en caso de haber recibido recursos públicos previamente)
  - Cumplimiento normativo sobre los estándares de calidad de los informes
  - Calidad en la ejecución de los recursos recibidos: *Alineación de las actividades ejecutadas vs las presupuestadas.*
  - Calidad de las rendiciones de cuentas, en cuanto al cumplimiento en la forma, contenido y fecha límite.

Estas evaluaciones se llevaron a cabo a través del SIGASFL y la asignación de recursos se realizó en función de la calificación obtenida, tal como establece el artículo 12 de la convocatoria, con el objetivo, de continuar institucionalizando y transparentando el proceso de evaluación.

De igual manera, se establecieron criterios de priorización para la determinación de la asignación de subvenciones, en función de la disponibilidad de recursos. Como los proyectos presentados en provincias con alto índice de pobreza (Azuá, Bahoruco, Barahona, Dajabón, el Seibo, Elías Piña, Hato Mayor, Independencia, Monte Cristi, Monte Plata, Pedernales, San José de Ocoa y San Juan), mayor concurrencia de factores de vulnerabilidad y menor inversión pública.





## VII. Alineación con el Plan Nacional Plurianual del Sector Público

Para el año 2024, las ASFL solicitantes presentaron proyectos y programados alineados con las políticas priorizadas desarrollada en el Plan Nacional Plurianual del Sector Público (PNPSP), en miras de que las actividades y acciones desarrolladas por las organizaciones puedan responder directamente a las necesidades de la población, contribuyendo a la mejora sistemática de calidad de vida.

Según los datos registrados en el SIGASFL, la mayoría de las organizaciones (420) impactaran la política número tres: **HACIA UNA POLITICA INTEGRAL DE CREACION DE OPORTUNIDADES**. El 76% de estas organizaciones aportarán al objetivo de MEJORAR la calidad de vida de la primera infancia, niñez y adolescencia, adultos mayores; así como la inclusión de las personas con discapacidad. Mientras que, la según política con mayor impacto será la número 5: **HACIA UNA EDUCACION DE CALIDAD CON EQUIDAD** y la número 4 de **ACCESO A SALUD UNIVERSAL**.

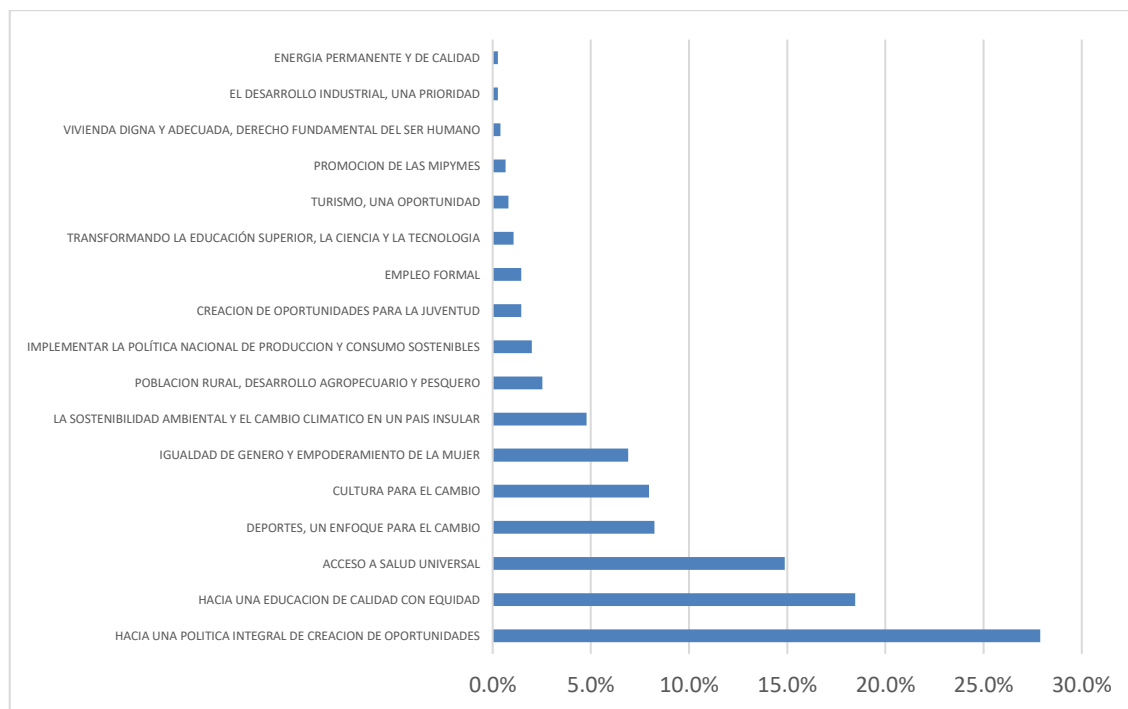

Con la nueva adaptación sobre la alineación programática, todos los proyectos subvencionados impactan los objetivos de la Estrategia Nacional de Desarrollo y los Objetivos de Desarrollo Sostenible, ya que al acogerse al Plan Nacional Plurianual del Sector Publico automáticamente se asociación a todos los instrumentos de planificación.

## VIII. Cifras Relevantes

---

**Anteproyecto 2024.** El Anteproyecto de Presupuesto es el documento que contiene las recomendaciones del CASFL al Poder Ejecutivo para la inclusión en el Presupuesto General del Estado de partidas presupuestarias para las asociaciones sin fines de lucro, atendiendo al cumplimiento de la función establecida en el literal d del Artículo 27 de la Ley 122-05, de recomendar al Poder Ejecutivo la inclusión en el Presupuesto de Ingresos y Ley de Gastos Públicos de la Nación a aquellas ASFL que cumplan con los procedimientos y criterios de solicitud de aportes para programas o proyectos, contratos de servicios y/o convenios de gestión.

Para el año 2024 se proponen asignaciones a 761 asociaciones sin fines de lucro por un total de RD\$2,924,315,385. A los fines de evaluar comparativamente el monto del anteproyecto, se considera la suma de RD\$529,857,869 correspondientes a 6 ASFL que se están recibiendo trasladadas de otras cuentas presupuestarias diferentes de las que comprenden las transferencias corrientes a las ASFL. El monto recomendado supera en un 27% la cifra aprobada por el Congreso Nacional para el año en curso, pero deducidas las 6 organizaciones trasladadas, el incremento alcanzaría solo un 4%.

Se observa un incremento de los fondos recomendados y una disminución en la cantidad de ASFL incluidas en el Presupuesto. Esto responde a una estrategia para disminuir la dispersión, eficientizar la inversión y mejorar el impacto de las intervenciones de las ASFL.

Además, el proceso riguroso de evaluación aporta datos que ayudan a identificar organizaciones con mayor capacidad de gestión de recursos y mejores resultados que pueden recibir una inversión mayor. Del mismo modo, la evaluación de las solicitudes ha permitido identificar organizaciones con limitada capacidad o que han incurrido en incumplimientos con la Ley 122-05, a las cuales se le reduce o no se le recomienda fondos dependiendo de la gravedad de los hechos.

**Priorización sectorial:** El CASFL trabaja en coordinación con las instituciones sectoriales para proveer apoyo a las ASFL que trabajan en sectores con mayor riesgo o con grupos en situaciones de vulnerabilidad, con la intención de priorizar una inversión pública que responda a las principales necesidades de la nación.

- Desde el 2021 el sector niñez ha recibido un aumento en los fondos de 90 a 170 millones de pesos, para beneficiar especialmente a los hogares de niños, niñas y adolescentes en situaciones de riesgo. Solo para 2024, alrededor de **1,500 niños, niñas y adolescentes** serán beneficiados directa o indirectamente por los programas residenciales, y de paso adscritos al CONANI.
- La revisión detallada de las organizaciones sin fines de lucro que inciden en la mejora de la calidad de vida de las personas con discapacidad ha permitido fortalecer más el sector. Mejoramos su alineación con las prioridades del área, y en 2024 se incrementó la inversión del CONADIS en ASFL en un **4%**.
- El sector educativo contempla el **24%** de las ASFL que reciben recursos públicos (180), incidiendo en diferentes áreas educativas, tales como: la mejora de la calidad de la formación primaria y secundaria, capacitación técnica profesional, alfabetización, cultura de paz, desarrollo psicosocial, entre otros. La inversión pública de la mano de las ASFL hace a más de **300 millones** de pesos distribuidos en todo el territorio nacional.
- Desde la llegada de la pandemia del COVID-19, el sector salud ha sido el sector más beneficiado de los fondos destinados para las ASFL, priorizando programas y proyectos de interés nacional y que el Estado no cuenta con suficiente capacidad para responder. Con casi un **40% del presupuesto total**, el Ministerio de Salud en 2024 con sus 117 ASFL impactará temas como: cáncer infantil y de adulto, salud mental, atención a la diabetes, atención a enfermedades congénitas y virales, prevención de desnutrición, programas de atención a las adicciones a sustancias psicoactivas, entre otros.

- La inversión en el sector de adultos mayores es la que se encuentra mejor territorializada. En conjunto con el CONAPE hemos asegurado que existan programas de atención residencial o diurna en casi todo el territorio nacional. En 2024, **22 de las 32 provincias cuentan con hogares residenciales para adultos mayores**, con una inversión de más **160 millones** de pesos.
  - El sector cultural es uno de los más completos en cuanto a diversidad temáticas y alineación programática, contando con organizaciones especializadas en música, canto, artesanía, teatro, danza clásica, contemporánea y folclórica, museos, promoción cinematográfica, historia, preservación cultural, entre otras. Con un total de 59 ASFL recomendadas para el año 2024, las ASFL culturales reciben el **4%** del presupuesto para un total de **110 millones** de pesos.
  - Las temáticas de equidad de género y empoderamiento femenino son transversales en todos los proyectos de ASFL financiadas por el Estado dominicano. Sin embargo, de forma directa se invierte **84 millones** de pesos en programas y proyectos que trabajan en la erradicación de la violencia basada género, la inclusión social, económica y laboral de la mujer, generación de capacidades profesionales y el acompañamiento psicológico a mujeres y niñas en todo el país, a través del Ministerio de la Mujer.
  - A través del Ministerio de Medio Ambiente y Recursos Naturales se financian en el 2024 más de **30 proyectos** con impacto medio ambiental a lo largo de todo el país, con especial énfasis en proyecto de preservación de recursos naturales, protección de áreas protegidas y educación ambiental. Los proyectos de este sector contemplan el **7%** del presupuesto de ASFL, el cuarto sector con más recursos asignados después de salud, educación y los grupos de personas en situación de vulnerabilidad.
  - En el área deportiva contamos con un completo y muy diverso grupo de organizaciones que van desde ligas deportivas comunitarias hasta las organizaciones deportivas que agrupan atletas de alto rendimiento con visibilidad internacional. Se destinan **78 millones** de pesos, un aumento del **35%** con relación al 2023, a la promoción deportiva integral a través de las ASFL en áreas como beisbol, baloncesto, futbol, voleibol, softbol, atletismo, ajedrez, ciclismo, natación, boxeo, entre muchos otros.
-

**Otras cifras relevantes.** Por considerarlo de interés, se presentan las siguientes informaciones que resumen la aplicación de las políticas definidas para la asignación de fondos:

Casos	Cantidad ASFL	Monto
1. Nuevas inclusiones	69	72,349,324.00
2. Re-inclusiones	42	50,435,256.00
3. Eliminaciones	65	-65,451,376.00
4. Aumentos de fondos	198	231,363,476.00
5. Disminuciones de fondos	52	-61,691,700.00
6. Regularización remitidas DIGEPRES	5	529,857,869
6. Transferidas a acuerdo de Co-gestión (INAUPI, MEPYD, MINERD)	9	-20,220,000.00

#### IX. Casos Especiales

Para la propuesta de subvención a incluirse en el Presupuesto General del Estado 2024 se contempló un proceso de regularización de casos especiales.

- **Organizaciones desconcentradas:** organizaciones que actualmente están clasificadas como públicas y reciben aportes del Estado, sin embargo, de acuerdo con sus bases legales son de carácter privado.

Con la regularización de estos casos se avanza en el fortalecimiento de la institucionalidad y la transparencia en la inversión que realiza el Estado al sector sociedad civil en beneficio de los más vulnerables.

Casos	Cantidad ASFL	Monto
1. Organizaciones desconcentradas	6	529,857,869

**MINISTERIO DE ECONOMÍA, PLANIFICACIÓN Y DESARROLLO**  
**CENTRO NACIONAL DE FOMENTO Y PROMOCIÓN DE LAS ASOCIACIONES SIN FINES DE LUCRO**  
**TRANSFERENCIAS CORRIENTES A LAS ASOCIACIONES SIN FINES DE LUCRO (ASFL)**  
**PRESUPUESTO 2024**

Valores en RD\$

CAPÍTULO	ENTIDAD RECEPTORA	CÓDIGO BENEFICIARIO	NOMBRE ASFL	MONTO
<b>PRESIDENCIA DE LA REPÚBLICA</b>				
<b>CONSEJO NACIONAL DE DISCAPACIDAD (CONADIS)</b>				
201	9998	430105686	FUNDACION VOZ PARA SORDOS ALIANZA PARA EL DESARROLLO Y LA INTEGRACION SOCIAL, INC.	360,000
201	9998	430299375	FUNDACION PASOS DE INCLUSION	600,000
201	9998	430308315	ATENCION A NECESIDADES ESPECIALES ASOCIADA A DISCAPACIDAD EDUCATIVA O FISICA.	300,000
201	9998	430290599	FUNDACION LAS GUERRERAS SOBRE RUEDAS RD	300,000
201	9998	430320641	ASOCIACION DE PERSONAS CON DISCAPACIDAD DE DABJON (ASOPEDIDA)	600,000
201	9998	430138691	ASOCIACION DE AMIGOS Y AMIGAS POR EL SINDROME DE DOWN DOMINICANA, INC.	450,000
201	9998	401033941	INSTITUTO DE AYUDA AL SORDO SANTA ROSA, INC.	10,000,000
201	9998	401502399	ASOCIACION DE PERSONAS CON DISCAPACIDAD FISICA-MOTORA, INC.	10,000,000
201	9998	401502941	PATRONATO NACIONAL DE CIEGOS, INC.	25,000,000
201	9998	401016532	ASOCIACION PRO-EDUCACION DEL SORDO, INC.	8,000,000
201	9998	401505088	ASOCIACION DOMINICANA DE SINDROME DE DOWN, INC.	5,445,000
201	9998	401505861	ARCA DE LA REPUBLICA DOMINICANA, INC.	3,000,000
201	9998	401507455	FUNDACION DOMINICANA DE AUTISMO, INC.	6,600,000
201	9998	401507927	OLIMPIADAS ESPECIALES DE REPUBLICA DOMINICANA, INC.	1,500,000
201	9998	401508036	FEDERACION NACIONAL DE DISCAPACIDAD DOMINICANA, INC.	4,500,000
201	9998	401508311	FUNDACION DOMINICANA DE CIEGOS, INC.	6,000,000
201	9998	401511908	CIRCULO DE MUJERES CON DISCAPACIDAD, INC.	1,280,000
201	9998	401513528	FUNDACION PRO BIENESTAR DE LAS PERSONAS CON DISCAPACIDAD INC	1,500,000
201	9998	425000266	ASOCIACION DOMINICANA DE SORDO CIEGOS	2,500,000
201	9998	430011231	ORGANIZACION DOMINICANA DE CIEGOS, INC.	1,500,000
201	9998	430026824	FUNDACION SE PUEDE, INC.	800,000
201	9998	430062898	ASOCIACION DE CIEGOS DEL CIBAO DE LA REP. DOM. INC.	3,735,000
201	9998	430076171	FUNDACION MANOS UNIDAS POR AUTISMO, INC.	4,000,000
201	9998	430092525	FUNDACION DE DISCAPACITADOS LEONARDO DIAZ, INC.	1,008,000
201	9998	430106992	QUIEREME COMO SOY, INC.	4,000,000
201	9998	430118087	YO TAMBIEN PUEDO INC	1,000,000
201	9998	430122572	FUNDACION DE PERSONAS CON LESIONES MEDULARES, INC.	640,000
201	9998	430135471	FUNDACION FRANCINA HUNGRIA, INC.	1,600,000
201	9998	430147397	FUNDACION LOATA INC	1,320,000
201	9998	430157831	CENTRO DE INTEGRACION PARA EL DESARROLLO DE PERSONAS CON DISCAPACIDAD, INC.	600,000
201	9998	430166898	FUNDACION GISELL EUSEBIO LIFE TRANSFORMER, INC.	700,000
201	9998	430218618	FUNDACION PARA AYUDA DE PERSONAS CON DISCAPACIDAD MONSEÑOR NOUEL FUNAPEDIMON, INC.	600,000
201	9998	430222242	FUNDACION AUTISMO SIN FRONTERAS	2,928,800
201	9998	430235156	FUNDACION ALDEAS DE PAZ, INC.	950,000
201	9998	430295949	FUNDACION NACIONAL DE TRABAJADORES CON DISCAPACIDAD	1,815,000
201	9998	430295795	FUNDACION DE DISCAPACIDAD MANOS ABIERTAS	3,542,000
201	9998	411013837	CENTRO ALTERNATIVO EXPERIMENTAL DEL SORDO	2,580,000
201	9998	423002468	FUNDACION ALBERGUE NACIONAL PARA PERSONAS CON DISCAPACIDAD FISICA E INTELCTUAL	2,400,000
201	9998	430081167	CENTRO DE CAPACITACION PARA CIEGOS, INC.	2,000,000
201	9998	430124028	ASOCIACION DE PERSONAS CON DISCAPACIDAD DE SAN JUAN, INC.	1,650,000
201	9998	430277819	ASOCIACION DE DEPORTISTAS CON DISCAPACIDAD LOS PLAYEROS DE BOCA CHICA ASODEPIDBO	1,742,000
201	9998	430151106	BEST BUDDIES REPUBLICA DOMINICANA, INC.	1,200,000
201	9998	430249181	FUNDACION DOMINICANA DE VETERANOS CON DISCAPACIDAD, INC.	1,200,000
201	9998	401505551	INSTITUTO PRO-AYUDA AL CIEGO, INC.	1,200,000
201	9998	430004146	ALIANZA PARA EL DESARROLLO DE LAS PERSONAS CON DISCAPACIDAD, INC.	1,180,000
201	9998	430270832	FUNDACION AZUANA DE PERSONAS CON DISCAPACIDAD MILAGROS URRACA ESPINOSA, INC.	600,000
201	9998	430153397	ASOCIACION DE PERSONAS CON DISCAPACIDAD DE VILLA ALTAGRACIA, INC.	600,000
201	9998	430103421	ACCION PRO-VIDA INDEPENDIENTE DE PERSONAS CON DISCAPACIDAD, INC.	500,000
201	9998	430170666	FUNDACION NACIONAL SOBRE DISCAPACIDAD, INC.	450,000
201	9998	425000134	FUNDACION POR LA DEFENSA DE LOS DERECHOS DE LOS DISCAPACITADOS, INC.	500,000
201	9998	430194956	ALIANZA DISCAPACIDAD POR NUESTROS DERECHOS, INC.	600,000
201	9998	430283411	FUNDACION MANOS QUE INSPIRAN, INC.	240,000
201	9998	430150398	ASOCIACION DE CIEGOS DE SAN CRISTOBAL, INC.	240,000
201	9998	430082262	FUNDACION LUZ Y SENDERO CON LA DISCAPACIDAD	580,000
<b>SUBTOTAL CONADIS</b>				<b>138,135,800</b>
<b>CONSEJO NACIONAL PARA LA NIÑEZ Y LA ADOLESCENCIA (CONANI)</b>				
201	9998	430107506	FUNDACION RED DE MISERICORDIA, INC.	9,000,000
201	9998	430007951	ALBERGUE INFANTIL LA DIVINA PROVIDENCIA, INC.	500,000
201	9998	402063959	FUNDACION HACIA UNA MEJOR CALIDAD DE VIDA, INC.	1,000,000
201	9998	430089631	FUNDACION PESEBRE DE BELEN, INC.	2,000,000
201	9998	405051916	CASA ALBERGUE DE MARTINA, INC.	1,000,000
201	9998	430018211	FUNDACION JEHOVA JIREH ALBERGUE PARA DESVALIDO Y NIÑO HUERFANOS, INC.	2,000,000
201	9998	423000155	FUND. CRISTIANA-BENEFICA PARA LA REHAB. Y REINSERCION DE MARGINADOS DE LA REP. DOM., INC.	5,000,000
201	9998	430195652	ASOCIACION DE MISIONEROS LOS TRES ARBOLES	2,000,000
201	9998	430178969	FUNDACION MINISTERIAL SALMO 82.3	500,000
201	9998	430361135	FUNDACION CASA SICOMORO	500,000
201	9998	430001406	MUCHACHOS Y MUCHACHAS CON DON BOSCO, INC.	45,000,000
201	9998	401052202	ALDEAS INFANTILES SOS DOMINICANAS, INC.	7,560,000
201	9998	401516632	HOGAR DE NIÑAS NUESTRA SEÑORA DE LA ALTAGRACIA, INC.	1,000,000
201	9998	402065072	HOGAR DOMINICAS, SANTIAGO, Y/O HOGAR DOMINICANO DEL SANTISIMO SACRAMENTO, SANTIAGO.	1,500,000
201	9998	412020682	FUNDACION NIÑOS Y NIÑAS DE CRISTO, INC.	3,000,000
201	9998	416000801	HOGARES TERESA TODA	3,018,500
201	9998	420000092	HOGAR CAMPESTRE ADVENTISTA LAS PALMAS, INC.	3,000,000
201	9998	420000289	FUNDACION HOGAR PARA NIÑAS MARIA MADRE DE DIOS, INC.	3,059,700
201	9998	423000082	HOGAR INFANTIL CORAZON DE JESUS, INC.	2,600,000
201	9998	423000899	CASA ABRIGO RENACER Y/O HOGAR RENACER, INC.	3,600,000
201	9998	423002107	LA CASA ROSADA, INC.	4,320,000
201	9998	426000048	CAMINANTES PROYECTO EDUCATIVO, INC.	1,664,000
201	9998	430005185	FUNDACION ABRIENDO CAMINO, INC.	2,800,000
201	9998	430008682	HOGAR DE NIÑAS HIJAS DE LA ALTAGRACIA, INC.	3,000,000
201	9998	430013455	FUNDACION PROYECTO AYUDA AL NIÑO, INC.	4,007,800
201	9998	430016527	ESCUELA HOGAR NUESTROS PEQUEÑOS HERMANOS, INC.	7,500,000
201	9998	430024341	FUNDACION CASA NAZARET, INC.	1,800,000
201	9998	430026964	MINISTERIO EVANGELICO TIEMPO DECISIVO, INC.	1,000,000
201	9998	430039438	FUNDACION CRISTIANA AMA A TU PROJIMO, INC.	1,500,000
201	9998	430041645	MUSTARD SEED COMMUNITIES, INC.	4,000,000
201	9998	430044474	HOGAR EL FARO, NIÑOS PARA CRISTO, INC.	2,287,877
201	9998	430051381	FUNDACION ENED ENTRE NOSOTROS Y MAÑANA LOS NIÑOS, INC.	2,500,000
201	9998	430077674	FUNDACION SOLIDARIDAD CALASANCIA, INC.	1,200,000
201	9998	430085715	CASA HOGAR MISION BETEL, INC.	1,200,000
201	9998	430085774	FUNDACION SOY DE CRISTO, INC.	1,500,000
201	9998	430093734	FUNDACION LA MERCED	4,000,000
201	9998	430097217	FUNDACION AMANECER INFANTIL, INC.	2,800,000
201	9998	430128457	FUNDACION NUEVA GENERACION, INC.	1,464,615
201	9998	430139882	CENTRO NIÑEZ FELIZ, INC.	2,200,000
201	9998	430140074	ORFANATO CASA AMOR Y DE RESTAURACION HERMOSA, INC.	1,800,000
201	9998	430144509	FUNDACION DEFENSORES DE AMOR, INC.	1,200,000
201	9998	405051738	HOGAR ESC. LUISA ORTEA, (HIJAS DE LA CARIDAD DE SAN VTE. DE PAUL), INC.	1,000,000
201	9998	430051642	HOGAR ESCUELA ROSA DUARTE, INC. (SANTO DOMINGO)	3,011,224
201	9998	430121738	FUNDACION PASITOS DE JESUS, INC.	2,850,000
201	9998	410000503	CENTRO ASISTENCIAL PARA LA NIÑEZ DESAMPARADA, INC.	2,500,000
201	9998	430035041	HOGAR DE NIÑOS MUNDO FELIZ, INC.	1,800,000
201	9998	430085448	FUNDACION INFANTIL JOBO GRANDE, INC.	1,500,000
201	9998	430054283	GUARDERIA INFANTIL SAN VICENTE DE PAUL, INC.	1,250,000
201	9998	430135119	HOGAR MERCEDES DE JESUS, INC.	1,200,000
201	9998	430164552	FUNDACION CULTURAL JUVENIL E INFANTIL DOMINICANA, INC.	1,000,000

CAPITULO	ENTIDAD RECEPTORA	CÓDIGO BENEFICIARIO	NOMBRE ASFL	MONTO
201	9998	430053996	HOGAR FAMILIA BETHESDA	3,000,000
201	9998	401501643	FUNDACION ALBERGUE DE LA ESPERANZA, INC.	1,000,000
201	9998	407000357	CENTRO DE FORMACION INTEGRAL HOGAR VIRGEN DE LOURDES, INC.	1,000,000
201	9998	430086215	HOGAR INFANTIL SAN FRANCISCO DE ASIS, INC.	1,500,000
<b>SUBTOTAL CONANI</b>				<b>173,193,716</b>
<b>CONSEJO NACIONAL DE LA PERSONA ENVEJECIENTE (CONAPE)</b>				
201	9998	430044385	FUNDACION PARA LA PROTECCION DE LA NINEZ, ADOLESCENCIA Y ENVEJECIENTE DE BAHORUCO, INC.	1,000,000
201	9998	430217603	FUNDACION CENTRO DE MADRES CARITAS ARRUGADAS, INC	360,000
201	9998	430198218	FUNDACION COMUNITARIA HACIA EL PROGRESO, INC.	360,000
201	9998	430325074	HOGAR EPISCOPAL PARA ENVEJECIENTES OBISPO ISAAC	1,800,000
201	9998	430337188	HOGAR PERMANENTE PARA ADULTOS MAYORES LAS MATAS DE FARFAN HOPARAMAFA	4,359,754
201	9998	424000052	HERMANITAS DE LOS ANCIANOS DESAMPARADOS SAN FRANCISCO DE ASIS, INC.	19,000,000
201	9998	430010499	ASOCIACION PRO-ANCIANOS DE DAJABON, INC.	5,000,000
201	9998	430017231	FUNDACION PRO-AYUDA A LOS ENVEJECIENTES DE LAS MATAS DE SANTA CRUZ, INC.	2,400,000
201	9998	430044245	FUNDACION PARA EL DESARROLLO INTEGRAL DE LA PROVINCIA INDEPENDENCIA, INC.	500,000
201	9998	401509441	CONGREGACION DE LAS HERMANAS DE LA VIRGEN MARIA DEL MONTE CARMELO, INC.	1,000,000
201	9998	402063576	FUNDACION MONUMENTO VIVIENTE, INC.	2,460,000
201	9998	402063843	SOCIEDAD SAN VICENTE DE PAUL, INC	9,120,000
201	9998	402064351	FUNDACION HOGAR DE ANCIANOS SAN JOSE, INC.	4,205,750
201	9998	403012389	HOGAR DE ANCIANOS SAN ANTONIO DE PADUA, INC.	3,875,000
201	9998	413000471	HOGAR DE ANCIANOS ROMELIA SALAS DE BARCELO, INC.	4,500,000
201	9998	419000567	HOGAR DE ANCIANOS DIVINA PROVIDENCIA	4,222,808
201	9998	424000115	FUNDACION HOGAR LUBY, INC.	3,000,000
201	9998	430004091	HOGAR DE ANCIANOS NUESTRA SEÑORA DEL CARMEN-BOCA CHICA, INC.	5,000,000
201	9998	430005649	HOGAR DE ANCIANOS PADRE ABREU, INC.	5,700,000
201	9998	430006556	SOCIEDAD PROTECTORA DEL ASILO DE ANCIANOS ANTONIO MARIA CLARET INC	6,000,000
201	9998	430006696	HOGAR DE ANCIANOS LA MILAGROSA, INC.	3,800,000
201	9998	430007692	HOGAR DE ANCIANOS AMERICA ESPERANZA, INC.	4,500,000
201	9998	430010898	HOGAR DE ANCIANOS INSPIRACION DIVINA, INC.	5,000,000
201	9998	430021113	PATRONATO DEL ASILO PARA ANCIANOS MAO, INC.	7,814,000
201	9998	430028835	FUNDACION DE DESARROLLO INTEGRAL AVANCE COMUNITARIO, INC.	1,700,000
201	9998	430046541	RESIDENCIA BETHANIA	6,000,000
201	9998	430056502	CENTRO GERIATRICO SAN JOAQUIN Y SANTA ANA	7,000,000
201	9998	430059447	HOGAR DE ANCIANOS JESUS MAESTRO, INC. Y/O ASILO DE ANCIANOS JESUS MAESTRO DE VILLA RIVAS.	4,000,000
201	9998	430061816	HOGAR ASILO DE ANCIANOS MARIA TRINIDAD SANCHEZ LOS DISCIPULOS Y MISIONEROS DEL AMOR Y DE LA PAZ, INC.	3,210,858
201	9998	430063037	HOGAR DE ANCIANOS SAN ANTONIO DE PADUA, INC.	4,500,000
201	9998	430077569	FUNDACION MANOS ARRUGADAS, INC.	3,620,000
201	9998	430079898	RESIDENCIA SAN LUCAS, INC.	4,500,000
201	9998	430080454	RESIDENCIA GERIATRICA DR. CARL GEORG, INC.	4,966,410
201	9998	430090557	FUNDACION ROQUE LEONEL RODRIGUEZ, INC.	572,000
201	9998	430100791	HOGAR DE ANCIANOS SANTA CATALINA LABOURE	2,860,000
201	9998	430104183	CASA DE ACOGIDA AL ENVEJECIENTE NUESTRA SEÑORA DE LA ALTAGRACIA	3,392,000
201	9998	430110523	FUNDACION HOGAR DE ANCIANOS ELISEO ALVAREZ LUNA	2,000,000
201	9998	430167371	FUNDACION EN AYUDA A LOS ENVEJECIENTES DE NUESTROS CAMPOS, INC.	1,500,000
201	9998	430096075	HOGAR DE ANCIANOS PADRE NOEL, INC.	5,537,600
201	9998	430035033	HOGAR DE ANCIANOS NUESTRA SEÑORA DE FATIMA, INC.	3,800,000
201	9998	418000769	ASILO DE ANCIANOS SAN JUAN, INC. PROV. SAN JUAN	3,600,000
201	9998	401512742	JUNTA DE DESARROLLO DEL BARRIO GUALEY, INC.	2,535,000
201	9998	430019429	PATRONATO HOGAR DIVINO, INC.	2,000,000
201	9998	430023582	FUNDACION DE ANCIANOS DON JOSE MARIA, INC.	2,000,000
201	9998	430042048	SOCIEDAD DOMINICANA DE AYUDA AL ENVEJECIENTE, INC.	2,500,000
201	9998	430034843	FUNDACION DOMINICANA DE PROTECCION AL ADULTO MAYOR, INC.	1,870,000
201	9998	422001663	COMITE PRO DESARROLLO BARRIO DUARTE Y HERRERA INC	1,700,000
201	9998	430133574	FUNDACION CASA DE ANCIANOS SAGRADO CORAZON DE JESUS, INC.	2,000,000
201	9998	430036633	FUNDACION PARA ENVEJECIENTES JESUCRISTO EL MANA DEL CIELO, INC.	1,500,000
201	9998	430133401	ASOCIACION DE MUJERES PROGRESISTAS POR LA PAZ, INC.	1,500,000
201	9998	430122612	CASA DE LA TERCERA EDAD DE LA PROVINCIA HERMANAS MIRABAL, INC.	1,320,000
201	9998	401514117	HOGAR DE ANCIANOS BET-EL, INC.	500,000
201	9998	407000561	ASOCIACION PRO DESARROLLO DE SALCEDO	1,500,000
201	9998	430193552	FUNDACION HUMANITARIA DE ATENCION AL ENVEJECIENTE, INC.	1,000,000
201	9998	430229296	FUNDACION COMUNITARIA EN ACCION POR SALUD Y SEGURIDAD SOCIAL	1,000,000
201	9998	430194069	FUNDACION MANOS AMIGAS DE SAN CARLOS, INC.	864,000
201	9998	430253804	FUNDACION UNIDOS POR EL DESARROLLO DE LAS MATAS DE FARFAN, INC.	800,000
201	9998	430041572	FUNDACION PRO-DESARROLLO COMUNITARIO MI TIO Y YO, INC.	760,000
201	9998	423001267	FUNDACION DE ABUELOS EL ALMIRANTE, INC.	550,000
201	9998	430056172	HOGAR DE DIA JOAQUIN CASA JUANA, INC.	550,000
201	9998	430137235	FUNDACION DE ENVEJECIENTES ARI, INC.	550,000
201	9998	430218685	ASOCIACION PRO DEFENSA DE LOS ADULTOS AS MAYORES ADAM	520,000
201	9998	430037036	FUNDACION NACIONAL EDUCACION Y SOCIEDAD, INC.	400,000
201	9998	430112242	ASOCIACION DE ENVEJECIENTES Y MUJERES VIDA INTEGRAL, INC.	400,000
201	9998	430084425	FUTURO HORIZONTE DEL ENVEJECIENTE, INC.	330,000
201	9998	423000627	FUNDACION DOMINICANA DE PROTECCION A LA NINEZ Y LA VEJEZ DESVALIDA, INC.	315,000
201	9998	430016764	HOGAR PARA ANCIANOS DESVALIDOS LA SANTISIMA TRINIDAD, INC.	6,000,000
201	9998	404011865	PATRONATO PROAYUDA AL HOGAR DE ANCIANOS CLUB DE LEONES E INMACULADA CONCEPCION DE COTUI, INC.	3,000,000
201	9998	430298107	FUNDACION AYUDANDO A LOS ABUELOS	1,000,000
201	9998	430004065	FUNDACION VECINOS UNIDOS DE HERRERA, INC.	600,000
<b>SUBTOTAL CONAPE</b>				<b>207,300,180</b>
<b>TOTAL PRESIDENCIA</b>				<b>518,629,696</b>
<b>MINISTERIO DE EDUCACION</b>				
206	9992	401511411	FUNDACION CARE PARA LA PROTECCION Y AYUDA A MENORES CON DISCAPACIDAD PSICO MOTORA Y SENSORIAL, INC.	1,200,000
206	9992	430071732	FUNDACION ALIANZA DE CORAZONES, INC.	800,000
206	9992	430165077	FUNDACION UN TOQUE DE LUZ, INC.	1,000,000
206	9992	430196088	FUNDACION DE DESARROLLO CARMEN DE LEON, INC.	400,000
206	9992	430048054	HOGAR ANDRES BOCA CHICA	500,000
206	9992	430002909	FUNDACION PARA EL MANEJO Y SOLUCION ALTERNATIVA DE CONFLICTOS, INC.	2,650,000
206	9992	409000557	INSTITUTO PARA EL DESARROLLO DEL NOROESTE, INC.	20,352,056
206	9992	430233188	FUNDACION BAHORUCO RENOVANDO ESPERANZA	600,000
206	9992	430203386	ASOCIACION PARA LA CREATIVIDAD, INNOVACION, EMPRENDIMIENTO Y NETWORKING, INC.	600,000
206	9992	430191523	FUNDACION MANANTIAL DE BENDICIONES, INC.	240,000
206	9992	430123552	FUNDACION SCALA, INC.	800,000
206	9992	430131938	FUNDACION DE DESARROLLO MEDIOAMBIENTAL, INC.	400,000
206	9992	430002722	FUNDACION DE DESARROLLO, AZUA, SAN JUAN Y ELIAS PINA, INC.	6,600,000
206	9992	430068667	RADIO JUVENTUS DON BOSCO, INC.	500,000
206	9992	401501562	PROMOCION APEC, INC.	750,000
206	9992	430041612	DOMINICAN REPUBLIC EDUCATION & MENTORING PROJECT, INC.	620,000
206	9992	430272418	ESCUELA NACIONAL DEL CAMBIO CLIMATICO	600,000
206	9992	430169463	FUNDACION JARDIN DE BENDICION, INC.	500,000
206	9992	430144241	FUNDACION ANGELES DE LA GUARDA	500,000
206	9992	430160832	FUNDACION SAN FELIPE, FUDSAFE, INC.	500,000
206	9992	430145442	FUNDACION DEL POBRE LAZARO, INC.	500,000
206	9992	401502585	ASOCIACION FE Y ALEGRIA, INC.	10,500,000
206	9992	430009873	FUNDACION JOAQUIN BALAGUER, INC.	8,000,000
206	9992	430018791	PASTORAL MATERNO INFANTIL, INC.	12,500,000
206	9992	430090751	FUNDACION MAURICIO BAEZ, INC.	18,720,000
206	9992	430143601	FUNDACION SALESIANA DON BOSCO, INC.	10,700,000
206	9992	417006853	CENTRO DE INVESTIGACION Y EDUCACION POPULAR, INC.	2,640,000
206	9992	430001198	RADIO MARIEN	4,500,000
206	9992	430184772	FEDERACION DE JUNTAS DE VECINOS DE MONTECRISTI ANITA, INC	2,000,000
206	9992	430255769	FUNDACION EDUCATIVA MANUEL DE JESUS PEDERNALES FEMPE	720,000
206	9992	430162574	CENTRO PARA EDUCACION, SALUD Y MEDIO AMBIENTE, INC.	4,926,600
206	9992	430095915	PATRONATO PARA EL DESARROLLO DEL MUNICIPIO DE MELLA, INC.	1,700,000
206	9992	430098914	ACCION SOLIDARIA PARA LA PROVINCIA DE BAHORUCO, INC.	1,200,000
206	9992	430118745	CENTRO DE CAPACITACION EN INFORMATICA NUESTRA SEÑORA DE LA ALTAGRACIA, INC.	1,200,000
206	9992	430054119	FUNDACION PADRINO PARA LA EDUCACION Y EL DESARROLLO	1,000,000
206	9992	430081221	ESCUELA DE FORMACION TECNICA VOCACIONAL SABANETA, INC.	320,000
206	9992	430058947	PARROQUIA NUESTRA SEÑORA DE LA ALTAGRACIA, PEDERNALES, INC.	360,000

CAPÍTULO	ENTIDAD RECEPTORA	CÓDIGO BENEFICIARIO	NOMBRE ASFL	MONTO
206	9992	401006219	CENTRO DE PLANIFICACION Y ACCION ECUMENICA, INC.	2,000,000
206	9992	401042991	CENTROS APEC DE EDUCACION A DISTANCIA, INC.	2,000,000
206	9992	401052571	FUNDACION PARA EL DESARROLLO COMUNITARIO SAVE THE CHILDREN DOMINICANA, INC.	2,570,000
206	9992	401053047	CENTRO DE INTEGRACION FAMILIAR, INC.	3,500,000
206	9992	401501929	INSTITUTO TECNICO SALESIANO, INC.	720,000
206	9992	401502178	UNION DOMINICANA DE EMISORAS CATICOLICAS, INC.	300,000
206	9992	401502542	CENTRO DE INVESTIGACION Y PROMOCION SOCIAL, INC.	500,000
206	9992	401502607	CENTRO CULTURAL POVEDA, INC.	720,000
206	9992	401504294	CENTRO DE PREVENCIÓN Y MITIGACION DE LOS DESASTRES, INC.	1,000,000
206	9992	401504995	ALIANZA DE ORGANIZACIONES NO GUBERNAMENTALES, INC.	9,500,000
206	9992	401509806	FUNDACION SANTA MARIA DEL BATEY	600,000
206	9992	401511193	GRUPO DE APOYO PARA EL BUEN DESARROLLO DE LA INFANCIA Y LA ADOLESCENCIA, INC.	1,200,000
206	9992	401511398	ALFALIT INTERNATIONAL DE REPUBLICA DOMINICANA, INC.	720,000
206	9992	401512033	CASA PROVINCIAL HIJAS DE LA CARIDAD, INC.	360,000
206	9992	401513935	FUNDACION TECNOLOGICA PARA CIEGOS LUIS BRAILLE, INC.	3,000,000
206	9992	401514232	ASOCIACION SERVICIOS CULTURALES DOMINICANOS, INC.	1,200,000
206	9992	401515296	CADENA DE ORGANIZACIONES SOCIALES Y COMUNITARIAS, INC.	2,000,000
206	9992	402063304	ACCION CALLEJERA - FUNDACION EDUCATIVA, INC.	3,000,000
206	9992	402063452	FUNDACION SOLIDARIDAD, INC.	3,500,000
206	9992	402064254	ONE-RESPE CENTRO DE REFLEXION, ENCUENTRO Y SOLIDARIDAD, INC.	500,000
206	9992	404012306	ESCUELA REGIONAL DE SORDOS, INC.	3,080,000
206	9992	407000241	FUNDACION HERMANAS MIRABAL, INC.	2,000,000
206	9992	411013782	CASA CULTURAL DEL NIÑO, INC.	600,000
206	9992	411013829	MOVIMIENTO PENTECOSTES IMPACTO DE DIOS, INC.	360,000
206	9992	411013901	CENTRO DE DESARROLLO INTEGRAL DE LA COMUNIDAD, INC.	520,000
206	9992	411014043	FUNDACION PARA EL DESARROLLO DE HOY, INC.	360,000
206	9992	414011638	PATRONATO PRO-DESARROLLO DE HAINA, INC.	1,200,000
206	9992	414011824	FUNDACION MANANTIAL DE VIDA	3,400,000
206	9992	414012601	FUNDACION CENTRO NUESTRA ESPERANZA, INC.	1,000,000
206	9992	422001671	FUNDACION PRO-MADRE, INC.	2,180,000
206	9992	422002376	FUNDACION PLENITUD, INC.	1,500,000
206	9992	430001511	HOGAR ESCUELA SANTO DOMINGO SAVIO, INC.	7,000,000
206	9992	430001554	INSTITUTO AGRONÓMICO SALESIANO, INC.	7,400,000
206	9992	430002102	FUNDACION CENTRO ACADÉMICO NUEVOS HORIZONTES, INC.	720,000
206	9992	430005959	CENTRO DE ESTUDIOS SAN LUIS GONZAGA, INC.	1,000,000
206	9992	430007013	CENTRO BELLARMINO, INC.	960,000
206	9992	430007994	HOGAR ESCUELA DE NIÑAS DOÑA CHUCHA, INC.	6,300,000
206	9992	430013722	INSTITUTO MEDICOPSICOLOGICO DE ATENCION A LA FAMILIA, INC.	1,200,000
206	9992	430014613	FUNDACION PARA LA NINEZ DE LA POBREZA EXTREMA, INC.	1,224,000
206	9992	430016918	FUNDACION CRISTIANA AMOR Y PAZ, INC.	600,000
206	9992	430017582	CENTRO DE INVESTIGACION PARA EL FOMENTO DE LA ARTESANIA DOMINICANA, INC.	1,800,000
206	9992	430019968	FUNDACION PEDIATRICA POR UN MANANA, INC.	2,000,000
206	9992	430022284	SERVICIO VOLUNTARIADO IGNACIANO DE REPUBLICA DOMINICANA, INC.	720,000
206	9992	430023191	FUNDACION TU GRANITO DE ARENA PARA LA NINEZ, INC.	720,000
206	9992	430023248	CARITAS ARQUIDIOCESANA DE SANTIAGO, INC.	800,000
206	9992	430034444	FUNDACION VISION LABORAL, INC.	2,400,000
206	9992	430036404	FUNDACION RENACIMIENTO Y ESPERANZA, INC.	1,200,000
206	9992	430036854	FUNDACION CENTRO PSICOTERAPEUTICO INTEGRAL, INC.	1,200,000
206	9992	430037567	CARITAS DIOCESANA DE SAN JUAN DE LA MAGUANA INC.	240,000
206	9992	430043591	FUNDACION ESCUELITA RAYO DE SOL, INC.	3,000,000
206	9992	430044229	RESCATE AMBAR, INC.	1,200,000
206	9992	430044377	RADIO CORAZONES, INC.	516,000
206	9992	430045713	HOGAR ESCUELA JESUS TE AMA, INC.	1,120,000
206	9992	430046477	FUNDACION HOGAR ESCUELA MERCEDES AMIAMA BLANDINO, INC.	1,800,000
206	9992	430049018	FUNDACION VANESSA, INC.	360,000
206	9992	430050271	CONG. RELIGIOSAS ADORATRICES ESCLAVAS DEL SANTISIMO SACRAMENTO Y DE LA CARIDAD. INC.	1,300,000
206	9992	430057282	INSTITUTO POLITÉCNICO INDUSTRIAL DE SANTIAGO, INC.	2,040,000
206	9992	430072745	ORATORIO CENTRO JUVENIL DON BOSCO, INC.	600,000
206	9992	430073075	HOGAR CARIDAD MISIONERA, INC.	1,500,000
206	9992	430081264	CLUB ASTRONÓMICO DE SANTIAGO	1,600,000
206	9992	430085261	CENTRO DE EDUCACION ESPECIAL SAMUEL, INC.	1,000,000
206	9992	430088889	CENTRO DE FORMACION TECNOLOGICA COMUNITARIO EL NAZARENO, INC.	360,000
206	9992	430097977	FUNDACION HUELLAS DE VIDA, INC.	700,000
206	9992	430100099	RADIO ENRIQUILLO, INC.	1,800,000
206	9992	430113281	FUNDACION CARLOS PEREZ GUANTE, INC.	720,000
206	9992	430117112	FUNDACION DESARROLLO INTEGRAL MANOS ANARANJADAS, INC.	540,000
206	9992	430117902	FUNDACION CRISTIANA INTEGRAL PARA EL DESARROLLO EDUCATIVO, INC.	930,400
206	9992	430120243	FUNDACION FIL-ARMONIA ACORDES DE ESPERANZA, INC.	1,200,000
206	9992	430126551	FUNDACION NIÑOS FELICES CON ANA COLON, INC.	360,000
206	9992	430128783	FUNDACION IGLESIA PENTECOSTAL CERRANDO BRECHAS, INC.	300,000
206	9992	430135046	FUNDACION LA VOZ DE MARIA, INC.	800,000
206	9992	430149969	CENTRO CASAS COMUNITARIAS DE JUSTICIA, INC.	3,000,000
206	9992	430160717	CONSEJO DE APOYO A JARABACOA, INC.	2,400,000
206	9992	430177423	FUNDACION CRISTIANA CAMINANDO CON JESUS EN LA FE, INC.	1,500,000
206	9992	430179965	FUNDACION CENTRO DE EDUCACION COMPLEMENTARIA INFANTIL BRAZOS ABIERTOS, INC.	520,000
206	9992	430240753	FUNDACION KARABU, INC.	780,000
206	9992	430243762	FUNDACION JUVENIL INFANTIL COMUNITARIA CASA DE DIOS FUNINJUCADI, INC.	1,000,000
206	9992	430258611	FUNDACION EQUIDAD Y JUSTICIA SOCIAL, FEJUS.	1,200,000
206	9992	430305375	FUNDACION AMOR POR CHIRINO	420,000
206	9992	403012818	ESCUELAS RADIOFONICAS SANTA MARIA, INC.	6,000,000
206	9992	430035051	CENTRO EDUCATIVO CORAZON DE JESUS, INC.	4,240,000
206	9992	430176893	FUNDACION SIEMBRA Y COSECHA REPUBLICA DOMINICANA, INC.	3,040,000
206	9992	430005292	HOGAR ESCUELA ARMANDO ROSENBERG, INC.	2,945,834
206	9992	407000411	CENTRO DE PROMOCION RURAL, INC.	2,500,000
206	9992	430139582	FUNDACION LUCAS FERNANDEZ, INC.	2,200,000
206	9992	430275662	FUNDACION JUVENTUD COMUNITARIA, INC.	2,000,000
206	9992	430243371	COMITE NACIONAL DE LOS DERECHOS HUMANOS SINDICALES Y LABORALES, INC.	1,800,000
206	9992	430290467	FUNDACION FOMENTO INTEGRAL DE LA FAMILIA	847,800
206	9992	430240826	LIVING BETTER COMMUNITY CENTER, INC.	1,200,000
206	9992	401502771	FUNDACION MUJERES POR LA EDUCACION, INC.	1,200,000
206	9992	430190829	FUNDACION DEL LLANTO A LA SONRISA, INC.	1,200,000
206	9992	430263036	FUNDACION EN SALUD SOLIDARIA COMUNITARIA FUNSASC	1,000,000
206	9992	430272663	FUNDACION HERMANOS Y AMIGOS	720,000
206	9992	430123862	FUNDACION LUMINARE, INC.	1,000,000
206	9992	430136808	FUNDACION INPRET, INC.	1,000,000
206	9992	430029424	CONCILIO TEMPLO LA HERMOSA PENTECOSTAL, INC.	1,080,000
206	9992	430122777	FUNDACION SENDERO DE LUZ, INC.	900,000
206	9992	430078506	CENTRO DE ATENCION A LA DIVERSIDAD DE LA PROVINCIA HERMANAS MIRABAL, INC.	900,000
206	9992	430088986	LUCES EN EL CAMINO, INC.	900,000
206	9992	401508192	ASOCIACION CIGUA PALMERA, INC.	840,000
206	9992	430274102	ECOMUNDO	2,116,340
206	9992	430280501	MINISTERIO INTERNACIONAL UNICION DEL SANTO	800,000
206	9992	430030318	FUNDACION TEATRO ESCUELA LUNA, INC.	750,000
206	9992	430194621	FUNDACION HESTIA, INC.	1,000,000
206	9992	430049832	ACADEMIA NUESTRA SEÑORA DEL CARMEN	720,000
206	9992	430101184	IGLESIA MONTE EL CALVARIO LA LUZ DEL MUNDO, INC.	720,000
206	9992	430017744	FUNDACION RED DE LA DIGNIDAD, INC.	550,000
206	9992	430132081	FUNDACION EVANGELICA ANGEL DE LUZ, INC.	500,000
206	9992	430212441	CENTRO DE DESARROLLO PUNTA PESCADORA MADRIGAL, INC.	720,000
206	9992	430035947	CENTRO DE IDIOMAS WASHINGTON, INC.	720,000
206	9992	430011533	JOVENES COMUNITARIOS POR LA PAZ DE GUALEY, INC.	720,000
206	9992	430282707	ASOCIACION PARA EL DESARROLLO DE NAGUA, INC.	720,000
206	9992	430083925	CONGREGACION SIERVAS DE LA DIVINA MISERICORDIA, INC.	700,000
206	9992	430137091	DOMINICAN KID'S FOUNDATION, DKF, INC.	480,000
206	9992	430114324	CENTRO DE ALFABETIZACION COMUNITARIO CORAZONES SOLIDARIOS, INC.	600,000
206	9992	430157899	HOGAR ESCUELA SOR PETRA MARIANA GRULLON	600,000
206	9992	430085758	FUNDACION PROCERES DE ABRIL, INC.	600,000
206	9992	430189995	FUNDACION LA TIA ARA TIARA, INC.	635,000
206	9992	430287954	FUNDACION MANO DE JESUS PARA EL DESARROLLO DE LOS NIÑOS (FUMJEDEN)	1,300,000



CAPÍTULO	ENTIDAD RECEPTORA	CÓDIGO BENEFICIARIO	NOMBRE ASFL	MONTO
206	9992	430257941	FUNDACION DIVINA PROVIDENCIA CAMPANITAS EN DESARROLLO, INC.	600,000
206	9992	430048895	HOGAR LA MILAGROSA	600,000
206	9992	430019062	AGRUPACION DE SEIBANOS PARA COMBATIR LA POBREZA, INC.	520,000
206	9992	430207845	FUNDACION MUJERES INTEGRADAS CON MAYOR IMPULSO PARA NUESTRO AVANCE, INC.	500,000
206	9992	430199273	CENTRO EDUCATIVO Y FORMACION INTEGRAL UNIDAD DIVINA, INC.	500,000
206	9992	430155071	CENTRO DE DESARROLLO INTEGRAL PARA LA NIÑEZ ENMANUEL, INC.	500,000
206	9992	430255963	FUNDACION DE INVESTIGACION Y DESARROLLO DIDACTICA DOCTORA MARGARITA HEINSEN	483,050
206	9992	430131598	FUNDACION CENTRO EDUCATIVO BENAIA, INC.	480,000
206	9992	430024572	INSTITUTO DE COOPERACION TECNICO SOCIAL, INC.	420,000
206	9992	430022829	FUNDACION ALERTA SOCIAL, INC.	600,000
206	9992	401513171	FUNDACION DESARROLLO INTEGRAL MUJERES MAZZARELLO, INC.	500,000
206	9992	430086312	FUNDACION SOCIAL CRISTO DE LA MISERICORDIA	384,000
206	9992	430038253	FUNDACION EUGENIA HOLGUIN, INC.	360,000
206	9992	430149332	FUNDACION POR LA EDUCACION Y EL DESARROLLO INTEGRAL, INC.	360,000
206	9992	430248207	FUNDACION DE DESARROLLO INTEGRAL LUZ Y VIDA FUDILUVI, INC.	600,000
206	9992	430106666	ORGANIZACION FORMACION CIUDADANA, INC.	360,000
206	9992	430263583	IGLESIA ASAMBLEA DE DIOS RIOS DE ADORACION	360,000
206	9992	430058939	PARROQUIA BUEN PASTOR, INC. (BARAHONA)	340,000
206	9992	430134562	UNION DE CENTROS EDUCATIVOS, INC.	296,300
206	9992	430087688	FUNDACION DOMINICANA ESPERANZA DE LA NIÑEZ, INC.	240,000
206	9992	430017892	FUND. PARA EL PROGRESO DEL SECTOR CONANI, SAN CRISTOBAL, INC.	240,000
206	9992	430157465	FUNDACION GRECIA PAULINO PAN DE VIDA, INC.	240,000
206	9992	430092649	FUNDACION DOMINICANA POR LA VIDA, INC.	1,200,000
206	9992	401515318	ACADEMIA DOMINICANA DE LA LENGUA	3,000,000
206	9992	424001741	FEDERACION NACIONAL DE ORGANIZACIONES NO GUBERNAMENTALES, INC.	1,280,000
206	9992	430015972	FEDERACION INTERNACIONAL DE ASOCIACIONES DE AYUDA SOCIAL, ECOLOGICA Y CULTURAL	2,000,000
<b>TOTAL EDUCACION</b>				<b>318,167,380</b>
<b>MINISTERIO DE SALUD PUBLICA Y ASISTENCIA SOCIAL</b>				
207	9991	430240397	FUNDACION CRUZ DE JERUSALEN, INC.	600,000
207	9991	430000698	FUNDACION NINOS QUE RIEN, INC.	1,600,000
207	9991	422001248	CENTRO COMUNAL DE LAS PALMAS, INC.	2,600,000
207	9991	401509271	RED DOMINICANA DE PERSONAS VIVIENDO CON VIH/SIDA, INC.	1,200,000
207	9991	430035998	FUNDACION TODOS UNIDOS, INC.	300,000
207	9991	430033626	FUNDACION NUESTRA SEÑORA DEL CARMEN, INC.	500,000
207	9991	430002692	FUNDACION RAMIRO GARCIA, INC.	1,500,000
207	9991	430137261	FUNDACION DE PACIENTES CON HEPATITIS B Y C Y OTRAS ENFERMEDADES INMUNOLOGICAS EN REPUBLICA DOMINICANA, INC.	540,000
207	9997	401500401	ASOCIACION DOMINICANA DE PLANIFICACION FAMILIAR, INC.	1,000,000
207	9991	423000882	FUNDACION MUJERES SALOME UREÑA DE HENRIQUEZ, INC.	300,000
207	9991	430122955	FUNDACION PREVENCIÓN DEL CANCER, INC.	300,000
207	9991	401505207	PAT. DEL HOSP. GRAL. MATERNO INF. Y SUS PABELLONES DE GERIAT. Y TRAUM. DE LA PLAZA DE LA SALUD, INC.	317,453,169
207	9991	402063632	CENTRO DE EDUCACIÓN PARA LA SALUD INTEGRAL	1,500,000
207	9991	430230202	FUNDACION LASO	2,000,000
207	9991	430285242	FUNDACION AYUDA PARA LA SALUD, INC.	800,000
207	9991	430298042	INSTITUTO DE SALUD MENTAL Y TELEPSICOLOGIA	600,000
207	9991	430330515	DISPENSARIO MEDICO DE LA FUNDACION EDUCATIVA MANUEL DE JESUS PEDERNALES	1,300,000
207	9991	401512922	INSTITUTO NACIONAL DE INVESTIGACION DE ENFERMEDADES INFECCIO-CONTAGIOSAS, INC.	500,000
207	9991	430325414	DISPENSARIO MEDICO EL AVE MARIA	500,000
207	9991	430120227	FUNDACION UN PASO POR LA VIDA, INC.	600,000
207	9991	430171001	PATRONATO DE SALUD DE CONSTANZA	600,000
207	9991	401005921	INSTITUTO DERMATOLOGICO Y CIRUGIA DE LA PIEL DR. HUBERTO BOGAERT DIAZ, INC.	22,500,000
207	9991	401007533	LIGA DOMINICANA CONTRA EL CANCER, INC.	56,700,000
207	9991	401017131	ASOCIACION DOMINICANA PRO-BIENESTAR DE LA FAMILIA, INC.	30,000,000
207	9991	401038625	ASOCIACION CASA ABIERTA, INC.	23,000,000
207	9991	401052199	HOGAR CREA INCORPORADO, INC.	51,500,000
207	9991	401053446	ASOCIACION DOMINICANA DE REHABILITACION, INC.	159,000,000
207	9991	401500272	FUNDACION CORAZONES UNIDOS, INC.	39,500,000
207	9991	401513862	FUNDACION CRUZ JIMINIAN, INC.	40,000,000
207	9991	402004032	PATRONATO CIBAO DE REHABILITACION, INC.	15,750,000
207	9991	404012292	PAT. CONTRA EL CANCER DEL NORDESTE, S.F.M., INC. Y/O INSTITUTO ONCOLOGICO DEL NORDESTE, INC.	10,000,000
207	9991	430007749	FUNDACION CORAZONES DEL CIBAO, INC.	12,600,000
207	9991	430122165	ASOCIACION INSTITUTO DOMINICANO DE CARDIOLOGIA, INC.	30,000,000
207	9991	430014532	FUNDACION MADRE TERESA, INC.	3,000,000
207	9991	401503123	INSTITUTO NACIONAL DE LA SALUD, INC.	6,500,000
207	9991	401503298	PATRONATO AMIGOS DE LOS ANIMALES, INC.	351,000
207	9991	401503484	HOGAR CREA INTERNACIONAL, INC.	3,500,000
207	9991	401504286	FUNDACION FENIX VOLVER A VIVIR, INC.	6,632,000
207	9991	401504669	FUNDACION INSTITUTO DEL CORAZON, INC. (CLINICA CHAN AQUINO)	9,742,500
207	9991	401507331	FUNDACION DOMINICANA DE ENFERMEDADES METABOLICAS, MENOPAUSIA Y OSTEOPOROSIS, INC.	2,000,000
207	9991	401508737	INSTITUTO SOCIAL COLECTIVO DE SALUD POPULAR, INC.	1,640,000
207	9991	401509581	INSTITUTO DOMINICANO DE ESTUDIOS VIROLOGICOS, INC.	2,200,000
207	9991	401509962	ACCION COMUNITARIA POR EL PROGRESO, INC.	4,000,000
207	9991	401510979	FUNDACION DOMINICANA PRO-AYUDA A PACIENTES RENALES Y TRASPLANTADOS, INC.	4,000,000
207	9991	401514176	INSTITUTO DOMINICANO DE TRASPLANTES RENALES, INC.	9,450,000
207	9991	401514192	INSTITUTO NACIONAL DE DIALISIS Y TRASPLANTES DE ORGANOS, INC.	3,500,000
207	9991	401515352	HEART CARE DOMINICANA, INC.	4,500,000
207	9991	402064272	VOLUNTARIADO JESUS CON LOS NIÑOS, INC.	3,600,000
207	9991	402064645	FUNDACION TODO POR LA SALUD, INC.	1,063,200
207	9991	402064752	SIERVAS DE MARIA, SANTIAGO, INC.	1,261,500
207	9991	402064858	PATRONATO DE LUCHA CONTRA LA DIABETES DE SANTIAGO, INC.	4,200,000
207	9991	403013075	SIERVAS DE MARIA MINISTRAS DE LOS ENFERMOS (LA VEGA), INC.	2,200,000
207	9991	405028221	CENTRO DE PROMOCION Y SOLIDARIDAD HUMANA, INC.	1,620,000
207	9991	418001161	INSTITUTO DE LA DIABETES, ENDOCRINOLOGIA Y NUTRICION SAN JUAN, INC.	8,400,000
207	9991	424001278	PATRONATO DE LAS ENFERMEDADES CONGENITAS Y HEREDITARIAS, INC.	3,360,000
207	9991	430001912	FUNDACION PRIVADA VIDA Y ESPERANZA DOMINICANA, INC.	2,250,000
207	9991	430002321	FEDERACION DOMINICANA DE LUCHA CONTRA LAS DROGAS, INC.	500,000
207	9991	430002704	MOVIMIENTO SOCIO CULTURAL PARA LOS TRABAJADORES HAITIANOS, INC.	3,744,163
207	9991	430003654	CENTRO DE SALUD INTEGRAL SANTA LUISA DE MARILLAC, INC.	525,000
207	9991	430006025	FUNDACION AMIGOS CONTRA EL CANCER INFANTIL, INC.	2,400,000
207	9991	430006701	ASOCIACION DE ASISTENCIA MEDICA RURAL SOR LAURA CEPEDA, INC.	940,000
207	9991	430014443	FUNDACION GENERACION 2000, INC.	361,200
207	9991	430016217	CARITAS ARQUIDIOCESANA, INC.	1,100,000
207	9991	430029688	GRUPO CLARA, INC.	642,472
207	9991	430031569	FUNDACION PRO-AYUDA A LA EDUCACION DE DIABETICOS, APRENDIENDO A VIVIR, INC.	2,381,360
207	9991	430032883	PASTORAL DE LA SALUD, INC.	6,600,000
207	9991	430036064	FUNDACION NACIONAL DE CARDIOLOGIA Y ASISTENCIA MEDICA DR. TIRSO ROA CASTILLO, INC.	1,000,000
207	9991	430038199	RENACER. FUNDACION DOMINICANA DE ESCLEROSIS MULTIPLE, INC.	800,000
207	9991	430043321	FUNDACION OVIEDO, INC.	750,000
207	9991	430050522	FUNDACION DOMINICANA DE DERMATOLOGIA, INC.	634,000
207	9991	430054151	FUNDACION PEDRO MARTINEZ, INC.	2,500,000
207	9991	430060862	FUNDACION CARDIO SALUD, INC.	1,550,000
207	9991	430062342	FUNDACION NIDO PARA ANGELES, INC.	8,042,500
207	9991	430068502	PATRONATO DE LUCHA CONTRA EL CANCER DE LA PROVINCIA ESPAILLAT, INC.	1,806,000
207	9991	430072206	FUNDACION HOMES PARA LA SOLIDARIDAD HUMANA, INC.	1,120,000
207	9991	430077038	INSTITUTO DE LA DIABETES DE MAO, INC.	1,225,200
207	9991	430081396	CENTRO DE SALUD DIVINA PROVIDENCIA, INC.	246,498
207	9991	430083933	ASOCIACION DE PACIENTES RENALES SENDERO DE VIDA, INC.	3,000,000
207	9991	430084409	FUNDACION SOLIDARIA DEL DIVINO NIÑO JESUS, INC.	3,000,000
207	9991	430093572	FUNDACION UN PASO DE FE PARA PACIENTES DE ARTRITIS REUMATOIDE, INC.	1,200,000
207	9991	430096148	ASOCIACION DE AYUDA A LAS FAMILIAS, INC.	1,226,000
207	9991	430103934	FUNDACION DOMINICANA DE DESARROLLO HUMANO SOSTENIBLE PRO HUMANO, INC.	450,000
207	9991	430105406	FUNDACION DE AYUDA CONTRA EL CANCER DE PIEL	860,000
207	9991	430107565	CLINICA DE FAMILIA LA ROMANA, INC.	1,501,220
207	9991	430128602	FUNDACION DE ATENCION PRIMARIA, INC.	300,000
207	9991	430133019	PATRONATO MANOS UNIDAS CONTRA EL CANCER, INC.	500,000
207	9991	430135501	FUNDACION MISION FELICIDAD, INC.	786,800
207	9991	430140147	FUNDACION MI MASCOTA, INC.	300,000
207	9991	430146943	PATRONATO PROVINCIAL CONTRA EL CANCER SABINA TATEM BRACHE, INC.	300,000
207	9991	430170143	FUNDACION QUISQUEYA EN DESARROLLO	1,700,000

CAPÍTULO	ENTIDAD RECEPTORA	CÓDIGO BENEFICIARIO	NOMBRE ASFL	MONTO
207	9991	430173614	FUNDACION GHETTO 2 GARDEN	2,400,000
207	9991	430202231	GUARABIRD, INC.	3,000,000
207	9991	430204102	FUNDACION CENTRO DE SALUD MENTAL FAMILIAR, INC.	797,550
207	9991	430238783	FUNDACION BRECHA DE ESPERANZA DEL CIBAO, FUNBRES	2,960,480
207	9991	430242659	FUNDACION TECNICA MEDICA FE Y ESPERANZA FUNDATECMED, INC.	2,695,000
207	9991	430253553	FUNDACION LUZ DEL MAÑANA, INC.	2,380,144
207	9991	430057292	HOGAR VIDA Y ESPERANZA, INC.	2,230,000
207	9991	401509296	FUNDACION PRO-SALUD Y ACCION SOCIAL DRA. FRANCISCA OTILIA DOMINGUEZ	1,190,000
207	9991	430308651	DONANTES RDSV	1,500,000
207	9991	430035483	FUNDACION COMUNIDAD MODELO SAN LAZARO	1,500,000
207	9991	430206407	ANIMALES EN VILO	1,100,000
207	9991	430080004	DISPENSARIO MEDICO CRISTO REY, OBISPADO DE BARAHONA, INC.	1,066,200
207	9991	430101062	FUNDACION NUEVA ESPERANZA, INC.	1,050,000
207	9991	430182771	FUNDACION CENTRO DE SOLIDARIDAD DE SANTO DOMINGO PROYECTO HOMBRE, INC.	980,000
207	9991	430132586	FUNDACION DOMINICANA DE ENFERMEDADES INFLAMATORIAS INTESTINALES, INC.	650,000
207	9991	430248045	FUNDACION AYUDANOS A AYUDAR SANTO DOMINGO FUNAYUNSAN, INC.	646,000
207	9991	401507498	CONGREGACION RELIGIOSA SIERVAS DE MARIA	600,000
207	9991	430034827	CASA HOGAR EL POZO DE JACOB, INC.	573,710
207	9991	430110932	FUNDACION SOLUCIONES Y SOLIDARIDAD SANTIAGO ZORRILLA, INC.	550,000
207	9991	430119989	FUNDACION DE HIPERTENSION PULMONAR DE LA REPUBLICA DOMINICANA, INC.	510,000
207	9991	430284521	FUNDACION DOMINICANA DE ENFERMEDADES TROPICALES	500,000
207	9991	430196185	FUNDACION DOMINICANA DE ACCIDENTE CEREBRAL, INC.	500,000
207	9991	430035221	FUNDACION DE APOYO Y PREVENCIÓN CONTRA EL CANCER ANA BELKIS, INC.	300,000
207	9991	430166561	FUNDACION ODONTOLOGICA Y DESARROLLO SOCIAL, INC.	300,000
207	9991	430193267	FUNDACION INTEGRAL DE DIABETES, INC.	240,000
207	9991	401507404	PATRONATO DE LOS CENTROS DE DIAGNOSTICO Y MEDICINA AVANZADA Y DE CONFERENCIAS MEDICAS Y TELEMEDICINA CEDIMAT, INC.	133,579,813
207	9991	401007649	CRUZ ROJA DOMINICANA	43,472,831
<b>TOTAL SALUD PUBLICA</b>				<b>1,177,077,510</b>
<b>MINISTERIO DE DEPORTES, EDUCACION FISICA Y RECREACION</b>				
208	9993	430240931	FUNDACION MARMOLEJOS POR EL DEPORTE Y LA CULTURA EN APOYO A PERSONAS ESPECIALES DIFERENTES FUMDECEDI	860,000
208	9993	402064262	ASOCIACION DE CLUBES DE LA PROVINCIA DE SANTIAGO, INC.	360,000
208	9993	430198099	LIGA DEPORTIVA LOS JARDINES DEL NORTE, INC.	360,000
208	9993	430122132	FUNDACION PARA EL DESARROLLO DEPORTIVO DE LA REPUBLICA DOMINICANA	360,000
208	9993	414012278	LIGA DEPORTIVA ALBERTO BELTRE, INC.	360,000
208	9993	430254632	ROTTWEILER CLUB	480,000
208	9993	430257605	FUNDACION DREAMBIG SCHOOL AND PROGRAM	360,000
208	9993	430153631	ASOCIACION DE CLUBES Y LIGAS SAN CRISTOBAL, INC.	360,000
208	9993	430090743	CLUB DEPORTIVO Y CULTURAL BARRIO NUEVO, INC.	360,000
208	9993	430248819	FUNDACION SOLIDARIDAD, SALUD, DEPORTE Y EDUCACION, FUNDASOSADE	360,000
208	9993	430320404	ASOCIACION DE BREAKDANCE DOMINICANO	360,000
208	9993	430308234	ASOCIACION DE KICKBOXING DE SANTIAGO	360,000
208	9993	430313785	ASOCIACION DE CICLISMO DE LA PROVINCIA SANTO DOMINGO	300,000
208	9993	430104396	CLUB ATLETICO DOMINGUITO	360,000
208	9993	430303305	VIEJAS GLORIAS RUNNER VGR	360,000
208	9993	430313297	CLUB DEPORTIVO PROSPECTOS DE LUCHO	360,000
208	9993	430065961	CLUB DEPORTIVO Y CULTURAL LOS DELFINES DE CABALLONA, INC.	360,000
208	9993	430316067	ASOCIACION DE KICKBOXING AFICIONADO DEL DISTRITO NACIONAL (ASKADN)	360,000
208	9993	430308082	FUNDACION HERMANOS GOMEZ	360,000
208	9993	430313947	ASOCIACION DOMINICANA DE DEPORTES ADD	360,000
208	9993	430329541	CLUB DEPORTIVO MIESES TAEKWONDO	360,000
208	9993	430287989	ANCHOR GROUP CAPACITACION Y DESARROLLO	360,000
208	9993	401053292	COMITÉ OLIMPICO DOMINICANO, INC.	45,000,000
208	9993	402063479	ASOCIACION DE BALONCESTO DE SANTIAGO, INC.	300,000
208	9993	430021547	LIGA DE BEISBOL AFICIONADO LA JAVILLA, INC.	360,000
208	9993	430043354	FUNDACION MILTON ARIAS, INC.	300,000
208	9993	430164208	CLUB CULTURA Y DEPORTIVO LA PUERTA HACIA EL FUTURO, INC.	360,000
208	9993	430077577	FUNDACION CLUB CARIBE DEPORTIVO Y CULTURAL, INC.	1,200,000
208	9993	401503883	CLUB DEPORTIVO Y CULTURAL PAYERO, INC.	1,200,000
208	9993	430099422	CLUB DEPORTIVO Y CULTURAL LOS LAGUNEROS DE SAN CRISTOBAL, INC.	1,200,000
208	9993	430012459	LIGA DEPORTIVA Y CULTURAL HECTOR JUNIOR, INC.	1,000,000
208	9993	430139351	ASOCIACION DE CICLISMO DE LA PROVINCIA VALVERDE, INC.	860,000
208	9993	430021301	CLUB DEPORTIVO, CULTURAL Y EDUCATIVO "LOS CACHORROS", INC.	1,000,000
208	9993	401503603	CENTRO DEPORTIVO Y CULTURAL LOS MINA (FUSION NOMADAS - COLOIDES), INC.	800,000
208	9993	401503352	CLUB DEPORTIVO Y CULTURAL SAN LAZARO, INC.	1,200,000
208	9993	430088234	ACADEMIA DE BALONCESTO BL & RV, INC.	800,000
208	9993	430073492	LIGA ESCUELA DEPORTIVA ENRIQUE CRUZ, INC.	720,000
208	9993	430051195	ASOCIACION DE VOLEIBOL DEL DISTRITO NACIONAL, INC.	700,000
208	9993	425000061	CLUB DEPORTIVO Y CULTURAL HNOS. ROJAS ALOU, INC.	1,200,000
208	9993	430305431	FUNDACION SUMANDO ESFUERZOS	2,203,000
208	9993	430001805	CLUB SAN CARLOS, INC.	650,000
208	9993	430042277	LIGA DEPORTIVA INGENIO BOCA CHICA, MUNICIPIO BOCA CHICA, INC.	500,000
208	9993	430069833	ALIANZA DEPORTIVA Y RECREATIVA SOBRE SILLA DE RUEDAS DE LA R. D., INC.	420,000
208	9993	430028322	CLUB DEPORTIVO Y CULTURAL AJAPRO, INC.	400,000
208	9993	430076317	LIGA JUVENIL MANUELA DIEZ, INC.	360,000
208	9993	430216356	FUNDACION FELIX DIAZ	360,000
208	9993	430067492	CLUB BANDIDOS DE UN SOLO BRAZO, INC.	360,000
208	9993	430012173	UNION DEPORTIVA DE SANTIAGO, INC.	360,000
208	9993	430210617	CLUB DE ATLETISMO CAJUCANO, INC.	860,000
208	9993	423002591	FUNDACION DE JOVENES DEPORTISTAS AL DESARROLLO SOCIAL, INC.	360,000
208	9993	422002092	PATRONATO PARA EL DESARROLLO Y PORVENIR DE LOS ALCARRIZOS, INC.	860,000
208	9993	430060038	ASOCIACION DE BALONCESTO DE SAN CRISTOBAL, INC.	360,000
208	9993	430111708	CLUB DEPORTIVO Y CULTURAL VILLA JUANA, INC.	300,000
208	9993	430037291	LIGA DEPORTIVA MERCEDES, INC.	600,000
208	9993	430054062	FUNDACION PRO-DESARROLLO DEPORTIVO SOCIAL PROFESORA EVA IDA AYBAR GUERRERO, INC.	360,000
208	9993	430051276	CLUB DEPORTIVO Y CULTURAL EUGENIO MARIA DE HOSTOS, INC.	300,000
208	9993	430143855	ASOCIACION DEPORTIVA INTEGRAL JULIO FRANCISCO MORALES RECIO, INC.	300,000
208	9993	430259799	FUNDACION NACIONAL DE DEPORTE Y CULTURA PARA LA DISCAPACIDAD FUNDECUDI	360,000
208	9993	402064777	CLUB DEPORTIVO Y CULTURAL ARIEL ACOSTA, INC.	300,000
208	9993	430293245	CLUB DEPORTIVO & CULTURAL JUVENTUD DE REMANSO A VENCER IRAN	240,000
208	9993	430001971	CLUB DEPORTIVO CULTURAL CIUDAD DEL ALMIRANTE, INC.	240,000
208	9993	430025623	CLUB DEPORTIVO Y CULTURAL PUEBLO NUEVO DE VILLA DUARTE, INC.	240,000
208	9993	430079286	EUGENIO BAEZ PONY LEAGUE BASEBALL AND SOFTBALL EN R. D., INC.	240,000
208	9993	430021628	LIGA DEPORTIVA Y CULTURAL PORFIRIO FONDEUR, INC.	480,000
208	9993	430164518	FEDERACION DE ORGANIZACION SIN FINES DE LUCRO	500,000
<b>TOTAL DEPORTES</b>				<b>79,193,000</b>
<b>MINISTERIO DE AGRICULTURA</b>				
210	9997	401010054	CARITAS DOMINICANAS, INC.	2,000,000
210	9997	402064408	ASOCIACIONES UNIDAS DE LA SIERRA, INC.	1,620,000
210	9997	430028924	FUNDACION EDUCATIVA Y DESARROLLO PARA EL MUNICIPIO DE JARAGUA, INC.	2,662,000
210	9997	402007021	PLAN SIERRA, INC.	39,300,000
210	9997	430031151	ASOCIACION DOMINICANA DE PRODUCTORES DE BANANOS, INC.	1,200,000
210	9997	408000831	PROGRAMA PARA LA AGRICULTURA SOSTENIBLE EN AREAS REGABLES, INC.	1,200,000
210	9997	401052954	FLORESTA, INC.	997,650
210	9997	401053055	JUNTA AGROEMPRESARIAL DOMINICANA, INC.	9,000,000
210	9997	401500809	CENTRO PARA EL DESARROLLO AGROPECUARIO Y FORESTAL, INC.	13,200,000
210	9997	402064564	ASOCIACION PARA EL DESARROLLO DE PEDRO GARCIA, INC.	1,500,000
210	9997	406000931	ASOCIACION PARA EL DESARROLLO DE LA PROVINCIA ESPAILLAT, INC.	8,871,000
210	9997	415000531	ASOCIACION PARA EL DESARROLLO DE SAN JOSE DE OCOA, INC.	7,710,000
210	9997	417000855	FUNDACION DE APOYO AL SUROESTE, INC.	3,000,000
210	9997	418000718	FEDERACION DE CAFICULTORES Y AGRICULTORES PARA EL DESARROLLO DE SAN JUAN, INC.	4,500,000
210	9997	424002975	MOVIMIENTO CAMPESINO DOMINICANO, INC.	2,400,000
210	9997	430017264	PLAN CORDILLERA, DIOCESIS DE LA VEGA, INC.	5,100,000
210	9997	430023312	FUNDACION PARA EL DESARROLLO RURAL URBANO, INC.	2,805,000
210	9997	430090115	CLUSTER DE CAFE DE JARABACOA, INC.	3,600,000
210	9997	430102954	BANCO DE ALIMENTOS ARQUIDIOCESIS DE SANTO DOMINGO, INC.	936,528
210	9997	430121541	JUNTA DE REGANTES MIJO GUANTO SAN JUAN, INC.	1,200,000

CAPÍTULO	ENTIDAD RECEPTORA	CÓDIGO BENEFICIARIO	NOMBRE ASFL	MONTO
210	9997	430137952	ASOCIACION DE CAFICULTORES UNIDOS PARA EL PROGRESO, INC.	7,000,000
210	9997	430167012	MUJERES UNIDAS DE LA SIERRA, INC.	1,600,000
210	9997	406011135	FEDERACION DE GRUPOS CAMPESINOS, INC.	3,000,000
210	9997	430024848	ASOCIACION DE PROMOTORES Y EXPORTADORES DE MANGO, INC.	2,771,253
210	9997	430136271	CONFEDERACION NACIONAL DE PRODUCTORES AGROPECUARIOS, INC.	2,400,000
210	9997	430018279	JUNTA DE ASOCIACIONES PARA EL DESARROLLO DE LA ZONA DE LA PRESA TAVERAS-BAO, INC.	2,000,000
210	9997	430016578	FUNDACION ECONOMIA & DEMOCRACIA, INC.	496,608
210	9997	407000217	CAMPESINOS FEDERADOS DE SALCEDO, INC.	600,000
<b>TOTAL AGRICULTURA</b>				<b>132,670,039</b>
<b>MINISTERIO DE INDUSTRIA, COMERCIO Y MIPYMES</b>				
212	9987	430134971	FUNDACION GERENCIA EN ACCION, INC.	800,000
212	9987	430123732	FUNDACION INNOVATI, INC.	500,000
212	9987	430027642	RED NACIONAL DE ASOCIACIONES DE CONSUMIDORES, INC.	980,000
212	9987	401500932	FONDO PARA EL FINANCIAMIENTO DE LA MICROEMPRESA, INC.	1,391,568
212	9987	403012826	ASOCIACION PARA EL DESARROLLO DE CONSTANZA, INC.	500,000
212	9987	430100252	AGENCIA DE DESARROLLO ECONOMICO TERRITORIAL DE DAJABON, INC.	1,500,000
212	9987	422001515	ASOCIACION DOMINICANA PARA LA EDUCACION Y PROTECCION DE LOS CONSUMIDORES Y USUARIOS, INC.	900,000
212	9987	430171069	FUNDACION PARA LA EDUCACION, CAPACITACION E INNOVACION, INC.	2,084,778
212	9987	430218626	OBSERVATORIO NACIONAL PARA LA PROTECCION DEL CONSUMIDOR, INC.	940,000
212	9987	430180645	INMODARD INSTITUTO DE LA MODA, INC.	800,000
212	9987	430300421	GIRLS IN TECH DOMINICAN REPUBLIC GIT	860,000
<b>TOTAL INDUSTRIA Y COMERCIO</b>				<b>11,256,346</b>
<b>MINISTERIO DE TURISMO</b>				
213	9998	430101232	CLUSTER TURISTICO DEL DESTINO PUERTO PLATA, INC.	2,000,000
213	9998	430233552	CLUSTER ECOTURISTICO DE LA PROVINCIA ESPAILLAT Y AFINES, INC.	6,500,000
213	9998	430104906	CONSEJO DE DESARROLLO ECOTURISTICO PROVINCIA JUAN SANCHEZ RAMIREZ	5,000,000
213	9998	430112111	FONDO PROVINCIAL DE DESARROLLO ECOTURISTICO DE LA PROVINCIA MONSEÑOR NOUËL, INC.	5,000,000
213	9998	430082491	CLUSTER TURISTICO LA ROMANA BAYAHIBE, INC.	1,449,600
<b>TOTAL TURISMO</b>				<b>19,949,600</b>
<b>MINISTERIO DE LA MUJER</b>				
215	9998	401502501	CENTRO DE SOLIDARIDAD PARA EL DESARROLLO DE LA MUJER, INC.	3,121,200
215	9998	401502747	INSTITUTO DE ACCION COMUNITARIA, INC.	300,000
215	9998	430053961	FUNDACION CONCORDIA DOMINICANA, INC.	500,000
215	9998	430291889	FUNDACION DE CAPACITACION PARA MADRES SOLTERAS Y PERSONAS CON DISCAPACIDAD	300,000
215	9998	430002331	FUNDACION MUJERES EN ACCION POR EL PROGRESO DE PEDRO BRAND, INC.	300,000
215	9998	430262161	FUNDACION MUJER PRO-SOLIDARIDAD CON AMOR	228,000
215	9998	430315232	CENTRO DE DESARROLLO FE EN DIOS VILLA LA BALSA CEDDEFE	400,000
215	9998	430317675	ASOCIACION DE MUJERES SOLIDARIAS DE RAMON SANTANA (AMUS)	600,000
215	9998	430336701	FUNDACION MUJERES POR LA ESPERANZA	400,000
215	9998	430132152	FUNDACION MUJERES EMPRENDEDORAS, INC.	300,000
215	9998	430108502	CONSEJO INTERNACIONAL PARA LA PROMOCION DE LA LIBERTAD Y EL DESARROLLO HUMANO SOSTENIBLE, INC.	600,000
215	9998	401503621	CENTRO DE INVESTIGACION PARA LA ACCION FEMENINA, INC.	12,000,000
215	9998	430078451	FUNDACION AGREGA TU LUZ, INC.	600,000
215	9998	430194034	CENTRO DE FORMACION Y ACOMPAÑAMIENTO SOR GUILLERMINA SENSION GUILLOT, INC.	2,000,000
215	9998	408000848	UNION DE CENTROS DE MADRES MUJERES FRONTERIZAS, INC.	1,600,000
215	9998	401051532	MUJERES EN DESARROLLO DOMINICANA, INC.	9,500,000
215	9998	401500396	ASOCIACION TU MUJER, INC.	2,963,888
215	9998	401503859	ACCION EVANGELIZADORA CATOLICA, INC.	2,000,000
215	9998	402064491	FUNDACION MUJER IGLESIA, INC.	1,500,000
215	9998	402065102	NUCLEO DE APOYO A LA MUJER, INC.	2,000,000
215	9998	407000332	OFICINA PROVINCIAL PARA EL DESARROLLO DE LA MUJER, INC.	2,500,000
215	9998	414012014	JUNTA DE MUJERES MAMA TINGO, INC.	2,000,000
215	9998	417000822	ASOCIACION PROMOCION DE LA MUJER DEL SUR, INC.	704,000
215	9998	422003046	PLAN INTERNATIONAL, INC.	2,500,000
215	9998	430013102	PATRONATO DE AYUDA A CASOS DE MUJERES MALTRATADAS, INC.	5,000,000
215	9998	430013552	ASOCIACION DE MUJERES PARA EL DESARROLLO MUNICIPAL, INC.	1,312,000
215	9998	430035752	ASOCIACION MUJERES SOLIDARIAS, INC.	1,500,000
215	9998	430080901	FUNDACION VIDA SIN VIOLENCIA, INC.	576,000
215	9998	430095206	FEDERACION NACIONAL DE MUJERES TRABAJADORAS	2,800,000
215	9998	430109584	UNION DE MUJERES MUNICIPALISTAS DOMINICANAS, INC.	1,613,000
215	9998	430133914	CENTRO DE COORDINACION MATING, INC.	3,800,000
215	9998	430136662	FUNDACION ANIEL CONSTRUYENDO FUTURO, INC.	800,000
215	9998	430215651	FONDO SOLIDARIO CON LAS VICTIMAS DE VIOLENCIA FONSOVIVI, INC.	500,000
215	9998	430231462	PROSPERANZA, INC.	1,500,000
215	9998	430273104	FUNDACION MODA POR LA INCLUSION	2,500,000
215	9998	430293083	CLUB DE MADRES LAS RESTAURADORAS DE JESUS	1,383,000
215	9998	422001868	FUNDACION PRO-AYUDAS A MADRES SOLTERAS, SANTO DOMINGO O. INC.	1,500,000
215	9998	415000592	CENTRO MUJER Y PARTICIPACION, INC.	1,300,000
215	9998	430255866	FUNDACION DE ASISTENCIA SOCIAL Y DESARROLLO INCLUSIVO, INC.	1,200,000
215	9998	430160784	FUNDACION DE MUJERES EMPRENDEDORAS DE SAN CRISTOBAL, INC.	1,000,000
215	9998	430244589	FUNDACION VOZ Y ALMA DE MUJER	900,000
215	9998	401508745	FUNDACION YUMINALE, INC.	800,000
215	9998	425000487	ASOCIACION PARA EL DESARROLLO DE LA MUJER RURAL, INC.	740,000
215	9998	430175323	FUNDACION MUJERES DE LA MAGUANA EN ACCION, INC.	500,000
215	9998	414012261	ASOCIACION DE MUJERES UNIDAS PARA EL PROGRESO DE SAN CRISTOBAL, INC.	500,000
215	9998	401512793	ASOCIACION DE MUJERES EN ACCION PARA EL DESARROLLO, INC.	500,000
215	9998	430202118	FUNDACION PRO-DESARROLLO DE LA MUJER VERON BAVARO PUNTA CANA	500,000
215	9998	417007086	CENTRO PROVINCIAL PARA EL AVANCE DE LA MUJER, INC.	500,000
215	9998	430282332	SINERGIA MASCULINA POR LA EQUITAD DE GENERO	300,000
215	9998	430062456	MUJERES POR LA PATRIA, INC.	420,000
215	9998	430247618	PROLACTARRD, INC.	491,000
215	9998	430097519	CENTRO DE ATENCION A LA VICTIMA DE LA PROVINCIA HERMANAS MIRABAL, INC.	400,000
215	9998	430157112	FUNDACION CASA DE MARIA HERNANDEZ, INC.	300,000
215	9998	430194808	FUNDACION PARA EL DESARROLLO DE LAS MUJERES DE CAMPO, INC.	240,000
<b>TOTAL MUJER</b>				<b>84,292,088</b>
<b>MINISTERIO DE CULTURA</b>				
216	9994	401506777	FUNDACION JUAN BOSCH, INC.	12,000,000
216	9994	430020419	IMAGEN 83/2000 1ER GRUPO FOTOGRAFICO FEMENINO, INC.	240,000
216	9994	430164216	FUNDACION A & L AMOR Y LOVE, INC.	500,000
216	9994	430078514	CONSEJO PROVINCIAL POR LA CULTURA Y LAS BELLAS ARTES DE LA PROVINCIA HERMANAS MIRABAL	400,000
216	9994	430123961	CENTRO DE LA CULTURA Y PROGRESO DE COTUI, INC.	240,000
216	9994	430125415	FUNDACION ACCION POR EL FUTURO, INC.	350,000
216	9994	430300144	ENTRE LINEAS RD	350,000
216	9994	430186007	FUNDACION SABORES DOMINICANOS PERFIL GASTRONOMICO CULTURAL, INC.	600,000
216	9994	430012807	FUNDACION PATRONATO CUEVA DE LAS MARAVILLAS, INC.,	12,000,000
216	9994	401029032	SOCIEDAD DOMINICANA DE BIBLIOFILOS, INC.	1,400,000
216	9994	401502283	FUNDACION CIENCIA Y ARTE, INC.	1,300,000
216	9994	401505096	CASA DE TEATRO, INC.	3,600,000
216	9994	401505462	FUNDACION SINFONIA, INC.	2,950,000
216	9994	401508321	FUNDACION AMIGOS DEL TEATRO NACIONAL, INC.	1,800,000
216	9994	402064173	FUNDACION INSTITUTO DE CULTURA Y ARTE, INC.	3,000,000
216	9994	402064548	SOCIEDAD CULTURAL ALIANZA CIBAENA, INC.	500,000
216	9994	402064922	ATENEO AMANTES DE LA LUZ, INC.	1,000,000
216	9994	405051827	SOCIEDAD CULTURAL RENOVACION, INC.	240,000
216	9994	430011411	PATRONATO DE TRAMPOLIN, MUSEO INFANTIL, INC.	8,420,000
216	9994	430014508	TEATRO GULOYA, INC.	3,500,000
216	9994	430018856	FUNDACION NACIONAL DE NIÑOS POR LAS ARTES, INC.	3,000,000
216	9994	430030597	FUNDACION BONAIO PARA LA CULTURA, INC.	2,200,000
216	9994	430034878	FUNDACION LA 37 POR LAS TABLAS, INC.	2,000,000
216	9994	430054569	BALLET CONTEMPORANEA, TALLERES DE ARTE, INC.	1,800,000
216	9994	430071056	FUNDACION AVANCE PARA LA PROVINCIA DE AZUA	240,000
216	9994	430075183	FUNDACION CULTURAL COFRADIA, INC.	1,800,000
216	9994	430081647	FESTI-BAND, INC.	1,200,000
216	9994	430085863	PATRONATO DE LA CASA DEL GENERAL GREGORIO LUPERON, INC.	2,400,000
216	9994	430104612	FUNDACION PRESIDENTE RAMON CACERES, INC.	3,000,000

CAPÍTULO	ENTIDAD RECEPTORA	CÓDIGO BENEFICIARIO	NOMBRE ASFL	MONTO
216	9994	430109762	FUNDACION CENTRO CULTURAL MIRADOR SANTO DOMINGO, INC.	1,000,000
216	9994	430109983	FUNDACION TEATRO CUCARA MACARA, INC.	3,500,000
216	9994	430209147	EL BULEVAR DE LAS ESTRELLAS, INC.	460,800
216	9994	430215228	FUNDACION VIVE EN ARMONIA A TRAVES DE LAS ARTES, INC	3,320,000
216	9994	430009212	CORO DE LA CATEDRAL PRIMADA DE AMERICA, INC.	2,204,078
216	9994	430217212	ASOCIACION CULTURAL TODOS UNIDOS POR EL ARTE	1,500,000
216	9994	430112461	FUNDACION AMAURY GERMAN ARISTY, INC.	1,200,000
216	9994	430273262	CENTRO CULTURAL DE MICHES	1,200,000
216	9994	430106526	FUNDACION MUSEO CULTURAL FORTALEZA SAN LUIS	1,130,000
216	9994	401511649	ATENE0 DOMINICANO, INC.	800,000
216	9994	430134635	PATRONATO PRO CONSERVACION DEL TEMPLO DEL SAGRADO CORAZON DE JESUS DE MOCA, INC.	1,000,000
216	9994	430038156	FUNDACION INICIATIVAS DE CULTURA Y DESARROLLO, INC.	1,000,000
216	9994	401508291	KALALLU DANZA, INC.	700,000
216	9994	430144622	FUNDACION ANACAONA TEATRO, INC.	810,000
216	9994	430139165	FUNDACION SINFONIETTA DEL CIBAO, INC.	600,000
216	9994	430148441	FUNDACION ABSOLUTO TEATRO, INC.	1,800,000
216	9994	430124346	FUNDACION JOSEFINA MINIÑO, INC.	600,000
216	9994	430234494	FUNDACION DE SOLIDARIDAD CON LOS HEROES DE ABRIL, INC.	480,000
216	9994	430169218	NUCLEO CINEMATOGRAFICO DOMINICANO, INC.	240,000
216	9994	422003143	FUNDACION HEROES DE CONSTANZA, MAIMON Y ESTERO HONDO	384,000
216	9994	422002317	FUNDACION ESPACIOS CULTURALES, INC.	400,000
216	9994	430147486	FUNDACION DE LAS INDUSTRIAS CULTURALES Y CREATIVAS, INC.	300,000
216	9994	424000913	FUNDACION CORONEL RAFAEL TOMAS FERNANDEZ DOMINGUEZ, INC.	360,000
216	9994	402064955	FUNDACION AGRUPACION CORAL ORFEON DE SANTIAGO, INC.	240,000
216	9994	430036935	BALLET FOLKLORICO SAN CRISTOBAL, INC.	400,000
216	9994	430134181	AGRUPACION MUSICO VOCAL 95 NORTE, INC.	240,000
216	9994	430179353	FUNDACION ARTE Y CULTURA RAICES, INC.	240,000
216	9994	430302988	CASA ARTESANAL DE BAYAGUANA	240,000
216	9994	430166626	FUNDACION UTOPIA LABORATORIO TEATRAL FULT, INC.	240,000
216	9994	401516292	ACADEMIA DOMINICANA DE LA HISTORIA	12,000,000
216	9994	401510537	FUNDACION MANUEL DEL CABRAL	360,000
<b>TOTAL CULTURA</b>				<b>110,978,878</b>
<b>MINISTERIO DE LA JUVENTUD</b>				
217	9998	430245712	FUNDACION ESPERANZA JOVEN	300,000
217	9998	430332208	UN DIA PARA MI PUEBLO	300,000
217	9998	430243868	ASOCIACION PARA ENTRENAMIENTO Y TRABAJO SOCIAL, INC.	450,000
217	9998	430311022	FUNDACION MAIMON AVANZA FUNDAMAVA	500,000
217	9998	401027755	ASOCIACION CRISTIANA DE JOVENES, ACJ-YMCA DE LA REPUBLICA DOMINICANA, INC.	1,500,000
217	9998	401506769	ASOCIACION DE SCOUTS DOMINICANOS, INC.	2,500,000
217	9998	424000311	JUNIOR ACHIEVEMENT DOMINICANA, INC	1,500,000
217	9998	430209872	ASOCIACION DE JOVENES LIDERES Y ESTUDIANTES DE CONSTANZA TIREO Y LA SABINA AJEC	1,500,000
217	9998	401506971	ASOCIACION CAMARA JUNIOR DE LA REPUBLICA DOMINICANA, INC.	375,680
217	9998	430157449	FUNDACION BIEN AIME LUCHA SIN FRONTERAS, INC.	600,000
217	9998	430065501	ASOCIACION DE ESTUDIANTES UNIVERSITARIOS DEL PROYECTO GANADERO A4, AZUA	360,000
217	9998	430065404	ASOCIACION DE ESTUDIANTES UNIVERSITARIOS DE SABANA GRANDE DE BOYA, MONTE PLATA	360,000
217	9998	430099929	ASOCIACION DE ESTUDIANTES UNIVERSITARIOS DE CEVICO, SANCHEZ RAMIREZ	360,000
217	9998	430078484	CASA DE LA JUVENTUD DE LA PROVINCIA HERMANAS MIRABAL, INC.	360,000
<b>TOTAL JUVENTUD</b>				<b>10,965,680</b>
<b>MINISTERIO DE MEDIO AMBIENTE Y RECURSOS NATURALES</b>				
218	9995	430291315	CONSEJO DE DESARROLLO ECONOMICO Y SOCIAL DE SANTO DOMINGO	9,000,000
218	9995	401501432	ASOCIACION DE AYUDA SOCIAL ECOLOGICA Y CULTURAL, INC.	1,500,000
218	9995	430107638	FUNDACION DOMINICANA PARA EL DESARROLLO HUMANO Y LA PROTECCION DEL MEDIO AMBIENTE, INC.	2,000,000
218	9995	401503816	GRUPO JARAGUA, INC.	9,162,000
218	9995	401514915	FUNDACION SUR FUTURO, INC.	26,000,000
218	9995	409000697	CENTRO PARA LA EDUCACION Y ACCION ECOLOGICA NATURALEZA, INC.	2,000,000
218	9995	417006871	CENTRO DE PROMOCION CAMPESINA LEMBA, INC.	1,200,000
218	9995	430165425	ASOCIACION LA CONUQUERA DE MONTECRISTI, INC.	1,200,000
218	9995	430240532	NATURE POWER FOUNDATION, INC.	9,000,000
218	9995	430100781	FUNDACION JOSE DELIO GUZMAN	2,000,000
218	9995	430193054	FONDOAGUA SANTO DOMINGO	2,000,000
218	9995	430285439	SOSTENIBILIDAD 3RS	600,000
218	9995	430176346	CONSEJO DE ADMINISTRACION Y COMANEJO DEL JARDIN BOTANICO DE SANTIAGO PROF. EUGENIO DE JS MARCANO FONDEUR	60,000,000
218	9995	430252611	PATRONATO PARA LA ADMINISTRACION DEL PARQUE CENTRAL DE SANTIAGO, INC.	15,000,000
218	9995	401500957	CIUDAD ALTERNATIVA, INC.	3,250,000
218	9995	401501732	CENTRO PARA LA CONSERVACION Y ECODESARROLLO DE LA BAHIA DE SAMANA Y SU ENTORNO, INC.	2,000,000
218	9995	401509997	GRUPO AMBIENTAL HABITAT, INC.	2,000,000
218	9995	402002305	ASOCIACION PARA EL DESARROLLO DE SANTIAGO, INC.	8,300,000
218	9995	402063983	CORP. PARA EL MANEJO Y CONSERV. DE LOS RECURS. NAT. DE LA SUB-CUENCA RIO BAO, INC.	2,000,000
218	9995	402064211	SOCIEDAD ECOLOGICA DEL CIBAO, INC.	3,000,000
218	9995	404011768	FUNDACION LOMA QUITA ESPUELA, INC.	4,500,000
218	9995	411013713	FUNDACION PARA EL DESARROLLO INTEGRAL DE LA REGION ESTE, INC.	600,000
218	9995	430008354	CENTRO AMBIOCONSERVACIONISTA MESOPOTAMIA, INC.	332,000
218	9995	430011088	FUNDACION DOMINICANA DE ESTUDIOS MARINOS, INC.	2,000,000
218	9995	430027766	FUNDACION PARA EL DESARROLLO DE JANICO Y PROTECCION DE SUS RECURSOS NATURALES, INC.	1,000,000
218	9995	430105597	PLAN PARA EL DESARROLLO SOSTENIBLE DE LA CUENCA DEL RIO YAQUE DEL NORTE, INC.	3,500,000
218	9995	430115983	CENTRO INTEGRAL PARA EL DESARROLLO LOCAL, INC.	500,000
218	9995	430178162	FONDOAGUA YAQUE DEL NORTE, INC.	6,000,000
218	9995	430239534	FUNDACION AVANZARE	4,000,000
218	9995	430283711	FUNDACION ECOLOGICA MARIPOSA-FEMA-	1,200,000
218	9995	416000755	ASOCIACION CLEMENTE MELO, INC.	2,200,000
218	9995	430019951	SOCIEDAD ORNITOLOGICA DE LA HISPANIOLA	1,775,000
218	9995	430094994	FUNDACION DESDE EL MEDIO, INC.	1,500,000
218	9995	430015415	SOCIEDAD ECOLOGICA DE BARAHONA, INC.	1,200,000
218	9995	430074764	FUNDACION SALTADERO, INC.	1,200,000
<b>TOTAL MEDIO AMBIENTE</b>				<b>192,719,000</b>
<b>MINISTERIO DE EDUCACION SUPERIOR, CIENCIA Y TECNOLOGIA</b>				
219	9992	430008788	ESCUELA DE FORMACION Y CAPACITACION TECNOLOGICA DR. JOSE FRANCISCO PEÑA GOMEZ, INC.	16,000,000
219	9992	401501635	FACULTAD LATINOAMERICANA DE CIENCIAS SOCIALES, INC.	12,000,000
219	9992	401509504	ACADEMIA DE CIENCIAS DE LA REPUBLICA DOMINICANA, INC.	20,000,000
219	9992	402002402	UNIVERSIDAD ISA, INC.	15,000,000
219	9992	403000429	UNIVERSIDAD ADVENTISTA DOMINICANA, INC.	12,645,229
219	9992	403001743	UNIVERSIDAD CATOLICA DEL CIBAO, INC.	14,400,000
219	9992	404001479	UNIVERSIDAD CATOLICA NORDESTANA, INC.	5,000,000
219	9992	411001202	UNIVERSIDAD CENTRAL DEL ESTE, INC.	2,823,930
219	9992	416000674	UNIVERSIDAD TECNOLOGICA DEL SUR, INC.	25,000,000
219	9992	417006918	UNIVERSIDAD CATOLICA TECNOLOGICA DE BARAHONA, INC.	24,000,000
219	9992	430013171	FUNDACION MONSEÑOR FERNANDO ARTURO DE MERINO (FUMFADEM)	12,000,000
219	9992	430035572	FUNDACION EVANGELICA UNIVERSITARIA	4,797,000
219	9992	430245692	FUNDACION INSTITUTO SUPERIOR BONO	8,000,000
<b>TOTAL EDUCACION SUPERIOR</b>				<b>171,666,159</b>
<b>MINISTERIO DE ENERGIA Y MINAS</b>				
222	9987	401052636	INSTITUTO DOMINICANO DE DESARROLLO INTEGRAL, INC.	29,005,049
222	9987	430120162	GUAKIA AMBIENTE, INC.	27,744,960
<b>TOTAL ENERGIA Y MINAS</b>				<b>56,750,009</b>
<b>MINISTERIO DE LA VIVIENDA, HABITAT Y EDIFICACIONES</b>				
223	9989	430086819	UN TECHO PARA MI PAIS REPUBLICA DOMINICANA, INC.	20,000,000
223	9989	430092037	HABITAT FOR HUMANITY INTERNATIONAL, INC.	10,000,000
223	9989	430248835	PASTORAL SOCIAL CARITA BARAHONA	10,000,000
<b>TOTAL VIVIENDA</b>				<b>40,000,000</b>
<b>TOTAL GENERAL ANTEPROYECTO</b>				<b>2,924,315,385</b>